

Oral HL: Aging

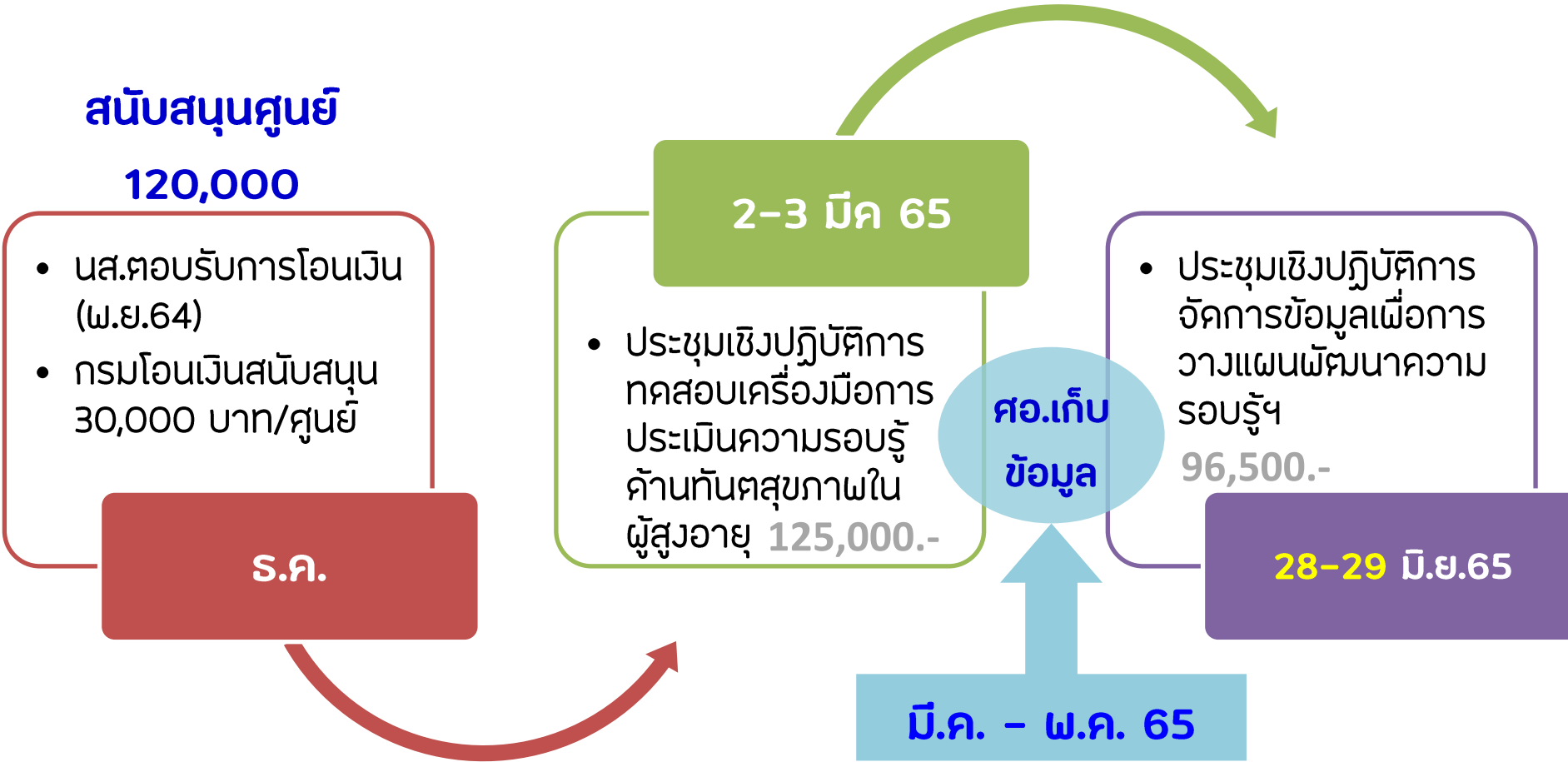

ประชุมหารือเตรียมการทดสอบเครื่องมือประเมินOHLผู้สูงอายุ
 31 มกราคม 2565 ณ ห้องประชุมกลุ่มอนามัยวัยทำงาน
 สำนักส่งเสริมสุขภาพ กรมอนามัย และผ่านระบบประชุมทางไกล

- ผู้เข้าประชุมผ่านระบบประชุมทางไกล
1. ที่ปรึกษา: อ.ทพญ.ดร.ปิ่นปิ่นท์ วณิชยสายทอง
 2. ศูนย์อนามัยที่ 2: นายพงศ์ปณต สมบูรณ์พงษ์กิจ
 3. ศูนย์อนามัยที่ 4: ทพญ.ภัสสราน้อยสิทธิ์
 4. ศูนย์อนามัยที่ 9: ทพญ.ณมน เพ็ชรนิล
 5. ศูนย์อนามัยที่ 12: ยะลา ทพญ.นิสรินา เบ็ญอาทลี

Recording... You are viewing ^-SoKunG-^ The Oral Health Pro... 's screen View Options

DMFT ฟันแท้ และรากฟันเหมาะสำหรับคนใช้ อายุ 35 ปีขึ้นไป

Unmute Start Video Security Participants 12 Chat Share Screen Pause/Stop Recording Breakout Rooms Reactions Leave

Tooth Memo

คลินิก วันที่ส่งผล 19/10/64 13:41 น.

พระนันทน์ พรเพ็ญ อายุ 35 ปี

สุขภาพฟัน สุขภาพเหงือก

DMFT ฟันแท้และรากฟัน ● ฟันโยก

| | Crown | Root | Treatment |
|----|-------|------|-----------|
| 18 | | | |
| 17 | | | |
| 16 | | | |
| 15 | | | |
| 14 | | | |
| 13 | | | |
| 12 | | | |
| 11 | | | |
| 21 | | | |

A H N B C D E
F G K P T R L
0 1 2 3 4
5 6 7 8 9

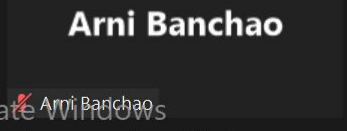
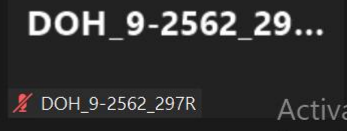
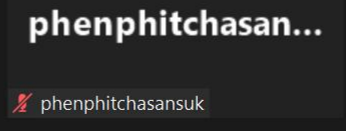
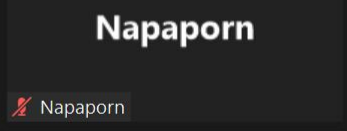
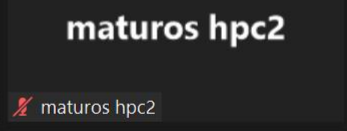
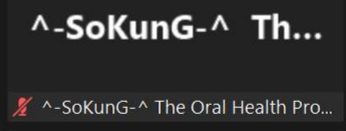
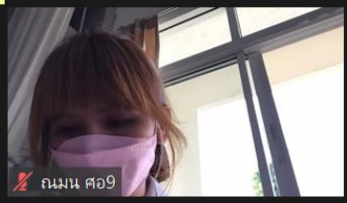
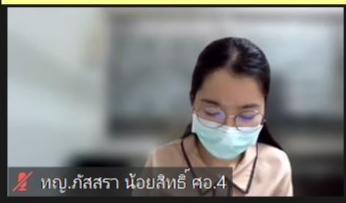
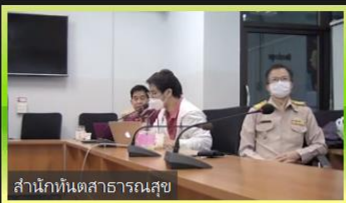

Activate Windows
Go to Settings to activate Windows.

สรุป

2 มีค 65:
เช้า 09.00

2 มีค 65:
บ่าย 13.

3 มีค 65:เช้า

ทำความเข้าใจ tool

ลงพื้นที่ ตรวจฟัน+แบบสอบถามOHIP

สรุป

ทีมตรวจฟัน 1 ทีม

- Operator ตรวจ
- ผู้ช่วย 1: Recorder
- ผู้ช่วย 2: แจกแบบสอบถาม OHIP

ผู้สูงอายุตัวอย่าง

- 10 - 15 คน *ได้รับการตรวจ 4 ครั้ง/คน
- การเลือกกลุ่มตัวอย่าง ไม่เน้นการกระจาย สามารถใช้พื้นที่ตามสะดวกได้ การเก็บด้วยคนเดียวหรือ 2 คนแบ่งครั้ง จะทำให้ข้อมูล Stable มากกว่า

เครื่องมือ

- กระจก
- Probe
- แก้วสำนักงานได้
- ไฟฉาย

***ขอรถสำนัก 2 - 3 คัน**

สถานที่ทดสอบ

- อ.บางกรวยนนทบุรี
ที่พัก
- ริเวอร์โรนั้ เพลส
นนทบุรี