

ตัวชี้วัด	กิจกรรมการดำเนินงาน	ผลการดำเนินงาน	ปัญหาอุปสรรค /แนวทางการแก้ไข	ผู้รับผิดชอบ /ผู้รายงาน																																																		
๒. เพิ่มการเข้าถึงบริการตามชุดสิทธิประโยชน์																																																						
	<p>ปรึกษาหารือหรือการจัดทำแนวทางการควบคุมและการจัดการโรคฟันผุในเด็กปฐมวัยเพื่อลดการใช้อะมัลกัม</p>	<p>ผลการดำเนินงานจากกิจกรรมการดำเนินงาน</p> <p>- ได้ขอขอบเขตเนื้อหาแนวทางการควบคุมและการจัดการโรคฟันผุในเด็กปฐมวัยเพื่อลดการใช้อะมัลกัม</p>  <p>MAKE MERCURY ACTION</p> <p>ขอบเขตเนื้อหา แนวทางการควบคุมและการจัดการโรคฟันผุในเด็กปฐมวัยเพื่อลดการใช้อะมัลกัม</p> <table border="1" data-bbox="1055 539 1514 938"> <thead> <tr> <th>ประเด็นหลัก</th> <th>หัวข้อ</th> <th>หัวข้อย่อย</th> </tr> </thead> <tbody> <tr> <td rowspan="3">1. การดูแลฟัน (Home/Individual Care)</td> <td>1. การป้องกันโรคฟันผุ</td> <td>11 การควบคุมอาหาร(Diet Control)</td> </tr> <tr> <td>2. การควบคุมโรคฟันผุ</td> <td>12 การควบคุมคราบจุลินทรีย์ในช่องปาก(Mechanical plaque control)</td> </tr> <tr> <td>3. การดองแร่ธาตุ</td> <td>21 ประเด็นความเสียหายของฟันผุ</td> </tr> <tr> <td rowspan="10">2. การดูแลฟันกับบุคลากร (Professional care)</td> <td></td> <td>2.2.1 Early detection</td> </tr> <tr> <td></td> <td>- Early detection</td> </tr> <tr> <td></td> <td>- Comprehensive Examination</td> </tr> <tr> <td></td> <td>2.2.2 Topical Fluorides</td> </tr> <tr> <td></td> <td>- 5% NaF varnish</td> </tr> <tr> <td></td> <td>2.2.3 Fissure Sealants</td> </tr> <tr> <td></td> <td>- Resin-based sealant (first choice)</td> </tr> <tr> <td></td> <td>- Glass ionomer sealant</td> </tr> <tr> <td></td> <td>2.2 Management of Primary Teeth</td> </tr> <tr> <td></td> <td>2.2.1 Silver Diamine Fluoride</td> </tr> <tr> <td></td> <td>2.2.2 Interim therapeutic Restoration</td> </tr> <tr> <td></td> <td>2.2.3 Atraumatic Restorative Treatment (ART)</td> </tr> <tr> <td></td> <td>2.3 Minimal Invasive Restoration</td> </tr> <tr> <td></td> <td>2.3.1 Composite resin</td> </tr> <tr> <td></td> <td>2.3.2 Glass ionomer cement</td> </tr> <tr> <td rowspan="4">3. การดูแลชุมชน (Community Care)</td> <td></td> <td>3.1 Recommendations & Reviews</td> </tr> <tr> <td></td> <td>3.2 Evidence-based studies</td> </tr> <tr> <td></td> <td>3.3 Current model/strategies</td> </tr> <tr> <td></td> <td>3.4 Suggested model/strategies</td> </tr> </tbody> </table> <p>การกำกับติดตาม ผลผลิตของตัวชี้วัด (Output)</p> <p>- จัดประชุมเชิงปฏิบัติการทบทวนและรับฟังความคิดเห็นต่อร่างแนวทางการควบคุมและจัดการโรคฟันผุในเด็กปฐมวัย</p> <p>ในวันที่ 25 ธันวาคม 2567</p> <p>วัตถุประสงค์ : เพื่อทบทวน ปรับปรุง และให้ข้อเสนอแนะต่อร่างแนวทางการควบคุมและจัดการโรคฟันผุในเด็กปฐมวัย</p>	ประเด็นหลัก	หัวข้อ	หัวข้อย่อย	1. การดูแลฟัน (Home/Individual Care)	1. การป้องกันโรคฟันผุ	11 การควบคุมอาหาร(Diet Control)	2. การควบคุมโรคฟันผุ	12 การควบคุมคราบจุลินทรีย์ในช่องปาก(Mechanical plaque control)	3. การดองแร่ธาตุ	21 ประเด็นความเสียหายของฟันผุ	2. การดูแลฟันกับบุคลากร (Professional care)		2.2.1 Early detection		- Early detection		- Comprehensive Examination		2.2.2 Topical Fluorides		- 5% NaF varnish		2.2.3 Fissure Sealants		- Resin-based sealant (first choice)		- Glass ionomer sealant		2.2 Management of Primary Teeth		2.2.1 Silver Diamine Fluoride		2.2.2 Interim therapeutic Restoration		2.2.3 Atraumatic Restorative Treatment (ART)		2.3 Minimal Invasive Restoration		2.3.1 Composite resin		2.3.2 Glass ionomer cement	3. การดูแลชุมชน (Community Care)		3.1 Recommendations & Reviews		3.2 Evidence-based studies		3.3 Current model/strategies		3.4 Suggested model/strategies		<p>ปฐมมา พรชเนตต์ ปาจรีรักษ์ วีรยา</p>
ประเด็นหลัก	หัวข้อ	หัวข้อย่อย																																																				
1. การดูแลฟัน (Home/Individual Care)	1. การป้องกันโรคฟันผุ	11 การควบคุมอาหาร(Diet Control)																																																				
	2. การควบคุมโรคฟันผุ	12 การควบคุมคราบจุลินทรีย์ในช่องปาก(Mechanical plaque control)																																																				
	3. การดองแร่ธาตุ	21 ประเด็นความเสียหายของฟันผุ																																																				
2. การดูแลฟันกับบุคลากร (Professional care)		2.2.1 Early detection																																																				
		- Early detection																																																				
		- Comprehensive Examination																																																				
		2.2.2 Topical Fluorides																																																				
		- 5% NaF varnish																																																				
		2.2.3 Fissure Sealants																																																				
		- Resin-based sealant (first choice)																																																				
		- Glass ionomer sealant																																																				
		2.2 Management of Primary Teeth																																																				
		2.2.1 Silver Diamine Fluoride																																																				
	2.2.2 Interim therapeutic Restoration																																																					
	2.2.3 Atraumatic Restorative Treatment (ART)																																																					
	2.3 Minimal Invasive Restoration																																																					
	2.3.1 Composite resin																																																					
	2.3.2 Glass ionomer cement																																																					
3. การดูแลชุมชน (Community Care)		3.1 Recommendations & Reviews																																																				
		3.2 Evidence-based studies																																																				
		3.3 Current model/strategies																																																				
		3.4 Suggested model/strategies																																																				

ตัวชี้วัด	กิจกรรมการดำเนินงาน	ผลการดำเนินงาน	ปัญหาอุปสรรค /แนวทางการแก้ไข	ผู้รับผิดชอบ /ผู้รายงาน
	<p>ร่วมกิจกรรม “Brush & Bright รอยยิ้มสดใส คนไทยฟันดีทั่วทั้งแผ่นดิน” เนื่องในวันทันตสาธารณสุขแห่งชาติ</p>	<p>ผลการดำเนินงานจากกิจกรรมการดำเนินงาน</p> <p>ร่วมดำเนินกิจกรรม “Brush & Bright รอยยิ้มสดใส คนไทยฟันดีทั่วทั้งแผ่นดิน” เนื่องในวันทันตสาธารณสุขแห่งชาติ 21 ตุลาคม 2567</p> <p>๑. จัดเวทีเสวนา เรื่อง : “Brush and Bright” ลูกรักฟันดี เริ่มที่ครอบครัว ทพญ.วิงจันทร์ กิตติภาดากุล รองนายแพทย์ สสจ.สิงห์บุรี คุณภัททิรา แยมนาม และเด็กชายโพธิ์ แยมนาม</p>  <p>๒. จัดบูทกิจกรรมลูกรักฟันดีเริ่มที่ครอบครัว โดยมีการให้ความรู้การดูแลสุขภาพช่องปากของเด็กปฐมวัยและแจกสื่อสำหรับครอบครัว</p> 		<p>ปฐมาพรชนนต์ ปาจริยภัทร วีรยา</p>

ตัวชี้วัด	กิจกรรมการดำเนินงาน	ผลการดำเนินงาน	ปัญหาอุปสรรค /แนวทางการแก้ไข	ผู้รับผิดชอบ /ผู้รายงาน
		การกำกับติดตาม ผลผลิตของตัวชี้วัด (Output) กำกับติดตามการขับเคลื่อน กิจกรรม “ลูกรักฟันดี เริ่มที่ครอบครัว”		
การกำกับติดตาม ผลลัพธ์ของตัวชี้วัด (Outcome)				
	3.6 ร้อยละของเด็กอายุ 3 ปี ปราศจากฟันผุ (Caries Free)	<p>1. แผนภูมิแสดงร้อยละเด็กอายุ 3 ปี ตรวจสอบสุขภาพช่องปากและปราศจากฟันผุ (caries free) (ข้อมูลจากระบบรายงาน HDC ณ วันที่ 31 ตุลาคม 2567)</p> <p>ค่าเป้าหมาย เด็กอายุ 3 ปี ปราศจากฟันผุ (Caries free) ร้อยละ 75.0 และได้รับการบริการตรวจสุขภาพช่องปาก ร้อยละ 50.0</p> <p>ผลการดำเนินงาน</p> <ul style="list-style-type: none"> - เด็กอายุ 3 ปี ได้รับการตรวจสุขภาพช่องปาก ร้อยละ 45.00 - เด็กอายุ 3 ปี ปราศจากฟันผุ (Caries free) ร้อยละ 73.43 		ปฐมาพรชนนต์ ปาจรีย์ภัทร วีรยา

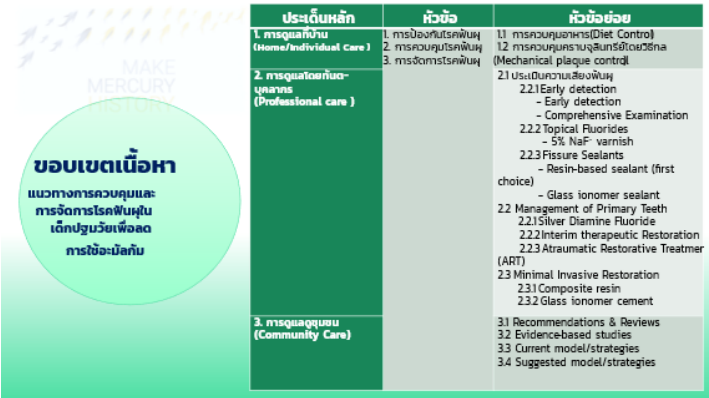
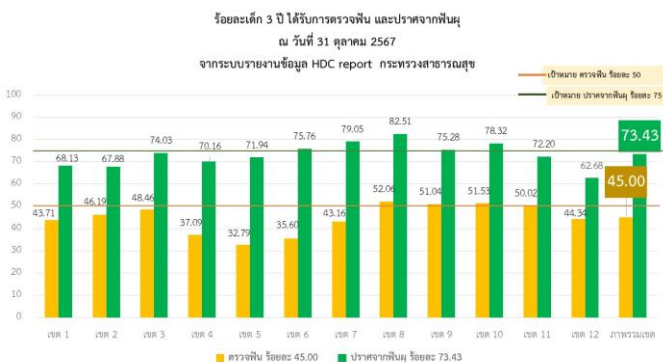
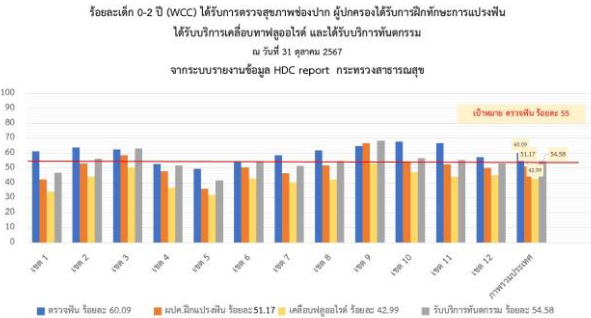

ตัวชี้วัด	กิจกรรมการดำเนินงาน	ผลการดำเนินงาน	ปัญหาอุปสรรค /แนวทางการแก้ไข	ผู้รับผิดชอบ /ผู้รายงาน												
		<p>2. แผนภูมิแสดงร้อยละเด็กอายุ 0-2 ปี ได้รับการตรวจสุขภาพช่องปาก ฟันหักกะผู้ปกครองแปรงฟัน ทาฟลูออไรด์ และรับบริการทันตกรรม (ข้อมูลจากระบบรายงาน HDC ณ 31 ตุลาคม 2567)</p> <p>ค่าเป้าหมาย</p> <p>เด็กอายุ 0-2 ปี ได้รับการตรวจสุขภาพช่องปาก ร้อยละ 55.0</p> <p>ผลการดำเนินงาน</p>  <p>ร้อยละเด็ก 0-2 ปี (WCC) ได้รับการตรวจสุขภาพช่องปาก ผู้ปกครองได้รับการฝึกทักษะการแปรงฟัน ได้รับการเคลือบฟลูออไรด์ และได้รับบริการทันตกรรม ณ วันที่ 31 ตุลาคม 2567 จากระบบรายงานข้อมูล HDC report กระทรวงสาธารณสุข</p> <table border="1"> <thead> <tr> <th>ประเภทการดำเนินงาน</th> <th>ร้อยละ</th> </tr> </thead> <tbody> <tr> <td>ตรวจฟัน</td> <td>60.09</td> </tr> <tr> <td>แม่ฝึกแปรงฟัน</td> <td>51.17</td> </tr> <tr> <td>เคลือบฟลูออไรด์</td> <td>42.99</td> </tr> <tr> <td>รับบริการทันตกรรม</td> <td>54.58</td> </tr> <tr> <td>เป้าหมาย</td> <td>55</td> </tr> </tbody> </table> <p>เด็กอายุ 0-2 ปี</p> <ul style="list-style-type: none"> - ได้รับการตรวจสุขภาพช่องปาก ร้อยละ 60.09 - ผู้ปกครองได้รับการฝึกทักษะการแปรงฟันให้เด็ก ร้อยละ 51.17 - ได้รับการทาฟลูออไรด์วาร์นิช ร้อยละ 42.99 - ได้รับบริการทันตกรรม ร้อยละ 54.58 	ประเภทการดำเนินงาน	ร้อยละ	ตรวจฟัน	60.09	แม่ฝึกแปรงฟัน	51.17	เคลือบฟลูออไรด์	42.99	รับบริการทันตกรรม	54.58	เป้าหมาย	55		
ประเภทการดำเนินงาน	ร้อยละ															
ตรวจฟัน	60.09															
แม่ฝึกแปรงฟัน	51.17															
เคลือบฟลูออไรด์	42.99															
รับบริการทันตกรรม	54.58															
เป้าหมาย	55															

ตัวชี้วัด	กิจกรรมการดำเนินงาน	ผลการดำเนินงาน	ปัญหาอุปสรรค /แนวทางการแก้ไข	ผู้รับผิดชอบ /ผู้รายงาน																																																								
		<p>3. ร้อยละเด็กอายุ 3-5 ปี ได้รับการตรวจสุขภาพช่องปาก ทาฟลูออไรด์ และรับบริการทันตกรรม (ข้อมูลจากระบบรายงาน HDC ณ วันที่ 31 ตุลาคม 2567)</p> <p>ค่าเป้าหมาย</p> <p>เด็กอายุ 3-5 ปี ได้รับการตรวจสุขภาพช่องปาก ร้อยละ 55.0</p> <p>ร้อยละเด็ก 3 -5 ปี ได้รับการตรวจ เคลือบทาฟลูออไรด์ และรับบริการทันตกรรม ณ วันที่ 31 ตุลาคม 2567 จากระบบรายงานข้อมูล HDC report กระทรวงสาธารณสุข</p> <table border="1"> <caption>ผลการดำเนินงาน (ข้อมูล ณ วันที่ 31 ตุลาคม 2567)</caption> <thead> <tr> <th>เดือน</th> <th>ตรวจฟัน ร้อยละ</th> <th>เคลือบทาฟลูออไรด์ ร้อยละ</th> <th>รับบริการทันตกรรม ร้อยละ</th> </tr> </thead> <tbody> <tr><td>เขต 1</td><td>~60</td><td>~50</td><td>~65</td></tr> <tr><td>เขต 2</td><td>~65</td><td>~55</td><td>~68</td></tr> <tr><td>เขต 3</td><td>~60</td><td>~50</td><td>~65</td></tr> <tr><td>เขต 4</td><td>~55</td><td>~45</td><td>~60</td></tr> <tr><td>เขต 5</td><td>~50</td><td>~45</td><td>~55</td></tr> <tr><td>เขต 6</td><td>~55</td><td>~50</td><td>~60</td></tr> <tr><td>เขต 7</td><td>~60</td><td>~55</td><td>~65</td></tr> <tr><td>เขต 8</td><td>~65</td><td>~55</td><td>~70</td></tr> <tr><td>เขต 9</td><td>~70</td><td>~60</td><td>~75</td></tr> <tr><td>เขต 10</td><td>~65</td><td>~55</td><td>~70</td></tr> <tr><td>เขต 11</td><td>~60</td><td>~50</td><td>~65</td></tr> <tr><td>เขต 12</td><td>~55</td><td>~45</td><td>~60</td></tr> <tr><td>ภาพรวมเขต</td><td>60.09</td><td>55.95</td><td>63.49</td></tr> </tbody> </table> <p>ผลการดำเนินงาน</p> <p>เด็กอายุ 3-5 ปี</p> <ul style="list-style-type: none"> - ได้รับการตรวจสุขภาพช่องปาก ร้อยละ 60.09 - ได้รับการทาฟลูออไรด์วาร์นิช ร้อยละ 55.95 - ได้รับบริการทันตกรรม ร้อยละ 63.49 	เดือน	ตรวจฟัน ร้อยละ	เคลือบทาฟลูออไรด์ ร้อยละ	รับบริการทันตกรรม ร้อยละ	เขต 1	~60	~50	~65	เขต 2	~65	~55	~68	เขต 3	~60	~50	~65	เขต 4	~55	~45	~60	เขต 5	~50	~45	~55	เขต 6	~55	~50	~60	เขต 7	~60	~55	~65	เขต 8	~65	~55	~70	เขต 9	~70	~60	~75	เขต 10	~65	~55	~70	เขต 11	~60	~50	~65	เขต 12	~55	~45	~60	ภาพรวมเขต	60.09	55.95	63.49		
เดือน	ตรวจฟัน ร้อยละ	เคลือบทาฟลูออไรด์ ร้อยละ	รับบริการทันตกรรม ร้อยละ																																																									
เขต 1	~60	~50	~65																																																									
เขต 2	~65	~55	~68																																																									
เขต 3	~60	~50	~65																																																									
เขต 4	~55	~45	~60																																																									
เขต 5	~50	~45	~55																																																									
เขต 6	~55	~50	~60																																																									
เขต 7	~60	~55	~65																																																									
เขต 8	~65	~55	~70																																																									
เขต 9	~70	~60	~75																																																									
เขต 10	~65	~55	~70																																																									
เขต 11	~60	~50	~65																																																									
เขต 12	~55	~45	~60																																																									
ภาพรวมเขต	60.09	55.95	63.49																																																									