

รายงานการประชุมติดตามความก้าวหน้าผลการปฏิบัติราชการตามคำรับรองการปฏิบัติราชการสำนักทันตสาธารณสุข

ประจำปีงบประมาณ พ.ศ. 2566 (ประจำปีธันวาคม)

วันศุกร์ที่ 6 มกราคม 2565 เวลา 9.00 – 16.30 น.

ณ ห้องประชุมกำธร สุวรรณกิจ อาคาร 1 ชั้น 1 กรมอนามัย

รายชื่อผู้เข้าร่วมประชุม

1.	นางสาววรางคณา	เวชวิธี	ผู้อำนวยการสำนักทันตสาธารณสุข
2.	นางสาวสุรัตน์	มงคลชัยอรัญญา	ทันตแพทย์เชี่ยวชาญ
3.	นางกรกมล	นิยมศิลป์	ทันตแพทย์เชี่ยวชาญ
4.	นางนนทิณี	ตั้งเจริญดี	ทันตแพทย์เชี่ยวชาญ
5.	นางสาวนพวรรณ	โพชนุกุล	ทันตแพทย์เชี่ยวชาญ
6.	นางสาววรรณ	อัครสุด	ทันตแพทย์ชำนาญการ
7.	นางสาวณัชชา	เปรมประยูร	นักวิชาการสาธารณสุขเชี่ยวชาญ
8.	นางอัญชลี	แสงจันทร์	นักวิเคราะห์นโยบายและแผนชำนาญการ
9.	นางสาวจิราพร	ชิตดี	ทันตแพทย์เชี่ยวชาญ
10.	นายพูลพฤกษ์	โสภารัตน์	ทันตแพทย์ชำนาญการพิเศษ
11.	นางสาวนันท์มนัส	แย้มบุตร	ทันตแพทย์ชำนาญการพิเศษ
12.	นางสาวจรัสศรี	ศรีนฤพัฒน์	ทันตแพทย์ชำนาญการพิเศษ
13.	นายณัฐพงศ์	กันทะวงศ์	ทันตแพทย์ชำนาญการ
14.	นายพงศธร	จินตกานนท์	ทันตแพทย์ชำนาญการ
15.	นายวรุฒ	ชลธิธิกุล	ทันตแพทย์ชำนาญการ
16.	นางปฐมมา	เขาวนเมธา	ทันตแพทย์ชำนาญการ
17.	นางสาวพัชรวรรณ	สุขุมาลินท์	ทันตแพทย์ชำนาญการ
18.	นางสาวปวิญญา	มานุจำ	ทันตแพทย์ชำนาญการ
19.	นางสาวภัทริญาณ์	กวีพันธ์สกุล	ทันตแพทย์ชำนาญการ
20.	นายธนภศ	เจริญธนะวัฒน์	ทันตแพทย์ปฏิบัติการ
21.	นายภูวิศ	ลุษะพันธ์ุ์	ทันตแพทย์ปฏิบัติการ
22.	นางสาวพิมพ์พิสุทธิ์	สะตะ	ทันตแพทย์ปฏิบัติการ
23.	นางสาวณัฐมนันท์	ศรีทอง	นักวิชาการสาธารณสุขชำนาญการพิเศษ
24.	นางบังอร	สุภาเกตุ	นักวิชาการสาธารณสุขชำนาญการพิเศษ
25.	นางสาวรัตนารณ์	มันคง	นักวิชาการสาธารณสุขชำนาญการ
26.	นางสาวพรชเนตต์	บุญคง	นักวิชาการสาธารณสุขชำนาญการ
27.	นางสาวสรารัตน์	เรืองฤทธิ์	นักวิชาการสาธารณสุขชำนาญการ
28.	นางสาวสุชาดา	สุราเลิศ	นักวิชาการสาธารณสุขปฏิบัติการ

29.	นางสาวปาจรีย์ภัทร	นาควารี	นักวิชาการสาธารณสุขปฏิบัติการ
30.	นางสาวเนริศา	เอกปัชชา	นักวิชาการสาธารณสุขปฏิบัติการ
31.	นางสาวมณัญญา	เรื่อจิตร	นักวิชาการสาธารณสุขปฏิบัติการ
32.	นางสาวชนิกา	โรจน์สกุลพานิช	นักวิชาการสาธารณสุขปฏิบัติการ
33.	นางสาวอริศรา	พัตตาสิงห์	นักวิชาการสาธารณสุขปฏิบัติการ
34.	นางสาวฉิรวรรณ	รานवल	นักวิชาการสาธารณสุขปฏิบัติการ
35.	นายกลวัชร	ปาวงค์	นักวิชาการสาธารณสุขปฏิบัติการ
36.	นางสาววีรยา	กัญหารัตน์	นักวิชาการสาธารณสุขปฏิบัติการ
37.	นางสาวกัญญา	ฤทธิ์อิม	นักวิชาการสาธารณสุขปฏิบัติการ
38.	นางสาวประณยา	จงมี	นักวิชาการสาธารณสุขปฏิบัติการ
39.	นายอรรถพล	คงมาก	เจ้าพนักงานทันตสาธารณสุขปฏิบัติงาน
40.	นางสาวเบญญาภา	ธูปุดชา	นักวิชาการสาธารณสุข
41.	นายณัฐสิทธิ์	ลิมปวัฒนวานิช	นักวิชาการสถิติ
42.	นายนภดล	มนตรี	นักวิเคราะห์นโยบายและแผน
43.	นางสาวมัทจรินทร์	สุระสังข์	นักวิเคราะห์นโยบายและแผน

**เริ่มประชุมเวลา 9.00 น.**

**วาระที่ 1 เรื่องประธานแจ้งเพื่อทราบ**

1.1 การทำงานแบบมีสติสัมปชัญญะ อยากให้บุคลากรในหน่วยงานทำงานอย่างมีสติสัมปชัญญะ ในตำแหน่งหน้าที่ที่ได้รับมอบหมายและต้องทำงานอย่างมีเป้าหมาย สำหรับปัญหาอุปสรรคเป็นเรื่องธรรมดา ที่ต้องมี บุคลากรบางส่วนที่ต้องเดินทางไปสำรวจสุขภาวะช่องปากแห่งชาติในวันอาทิตย์ อาจเจอปัญหา อุปสรรคหลายอย่าง แต่ขอให้มีสติและเข้าพื้นที่โดยมีคนในพื้นที่เป็นคนนำไป

**มติที่ประชุม รับทราบ**

**วาระที่ 2 เรื่องรับรองรายงานการประชุม**

2.1 รายงานการประชุมติดตามความก้าวหน้าผลการปฏิบัติราชการตามคำรับรองปฏิบัติราชการ สำนักทันตสาธารณสุข ประจำปีงบประมาณ พ.ศ. 2566 (ประจำเดือนพฤศจิกายน)

**มติที่ประชุม รับรองการประชุม**

### วาระที่ 3 เรื่องเพื่อทราบ

3.1 รูปแบบข้อมูลที่มีลักษณะเข้าข่ายภัยคุกคามทางไซเบอร์แบบ SQL Injection โดย นายอรรถพล คงมาก ได้นำเสนอรูปแบบข้อมูลที่มีลักษณะเข้าข่ายภัยคุกคามทางไซเบอร์แบบ SQL Injection ที่ส่งผลให้ระบบป้องกัน Web Application Firewall ไม่อนุญาตให้เข้าถึงระบบงานกรมอนามัย เพื่อให้เกิดความปลอดภัยจากภัยคุกคามทางไซเบอร์กรมอนามัย จึงมีแจ้งเตือนรูปแบบข้อมูลที่มีลักษณะอักขระพิเศษที่เข้าข่ายภัยคุกคาม ได้แก่ “ - # \* ; + || = <> ” ในการเข้าใช้งานในระบบกรมอนามัย และนอกจากนี้กรมอนามัยยังได้มีแนวทางการเฝ้าระวังภัยคุกคามดังกล่าว โดยให้แต่ละหน่วยงานตรวจสอบฐานข้อมูลเราอยู่ที่ไหน มีข้อมูลอะไรอยู่บ้าง และมันเชื่อมต่อกับแอปพลิเคชันอย่างไรและคอยติดตามการใช้งานระหว่างแอปพลิเคชันและฐานข้อมูลตลอดเวลา

3.2 ประชุมวิชาการทันตสาธารณสุขแห่งชาติ ครั้งที่ 9 โดย ทพญ.ปฐมมา เขาวนเมธา และ ทพญ.ภัทรีญาณ์ กวีพันธ์สกุล ได้รายงานความก้าวหน้าการประชุมวิชาการทันตสาธารณสุขแห่งชาติ ครั้งที่ 9 โดยได้มีการประชุมคณะทำงานวิชาการครั้งที่ 1 ณ ห้องประชุมสำนักทันตสาธารณสุข ชั้น3 ในวันที่ 3 มกราคม 2566 โดยมี ทพญ.นพวรรณ โพนนุกูล เป็นประธาน ในการประชุมได้มีการพิจารณาหัวข้อการประชุม กำหนดการประชุม คัดเลือกผลงานวิชาการ แนวทางการส่งผลงานเพื่อรับการพิจารณาให้นำเสนอการประชุมวิชาการทันตฯ โดยจะเริ่มรับสมัครผลงานวิชาการในวันที่ 15 ม.ค. – 15 มี.ค.65 พร้อมทั้งได้แจ้ง Time line การเตรียมการจัดประชุมดังกล่าว

3.3 แนวทางการประเมินผลการปฏิบัติราชการ (Performance Management System : PMS) รอบ 6 เดือนแรก (ตุลาคม – มีนาคม 2566) โดย ทพญ.นพวรรณ โพนนุกูล (ประธาน PMS) ได้ชี้แจงแนวทางประเมินผลการปฏิบัติงานระดับบุคคลของสำนักทันตสาธารณสุข หลักเกณฑ์และวิธีการประเมินผลการปฏิบัติราชการระดับบุคคล แนวทางการบริหารผลปฏิบัติงานในรอบการประเมิน 1/2566 เพื่อให้บุคลากรรับทราบแนวทางประเมินผลการปฏิบัติงานเป็นมาตรฐานเดียวกัน

**มติที่ประชุม** รับทราบ

ตัวชี้วัด	กิจกรรมการดำเนินงาน	ผลการดำเนินงาน	ปัญหาอุปสรรค /แนวทางการแก้ไข	ผู้รับผิดชอบ /ผู้รายงาน																								
<b>ตัวชี้วัดที่ 2.3</b> <b>ร้อยละของ</b> <b>การเบิกจ่าย</b> <b>งบประมาณ</b>	<p>1.รายงานผลติดตามเร่งรัดการเบิกจ่ายงบประมาณ(รบจ.1) (ต.ค.65-ธ.ค.65)</p> <p><b>2. Output ผลผลิต</b>  ร้อยละผลการเบิกจ่ายงบประมาณสะสมของหน่วยงานในแต่ละเดือน ตามเป้าหมายที่กรมอนามัยกำหนด แบ่งเป็นรายจ่ายประจำ (งบดำเนินงาน งบอุดหนุน และงบรายจ่ายอื่น) และรายจ่ายลงทุน (งบลงทุน)</p>	<p>รายงานผลติดตามเร่งรัดการเบิกจ่ายงบประมาณ (รบจ.1) เสนอผู้บริหารเพื่อรับทราบและรายงานผ่าน website สำนักทันตฯ โดยมีผลการเบิกจ่ายงบประมาณสะสมในภาพรวม ร้อยละ 22.25 งบดำเนินงานมีผลการเบิกจ่ายงบประมาณสะสม ร้อยละ 23.21 และงบลงทุนมีผลการเบิกจ่ายงบประมาณสะสม ร้อยละ 8.74</p> <p>ข้อมูล ณ วันที่ 15 พ.ย. 2565 (ต.ค.65 – ธ.ค.65)</p> <p><a href="https://dental.anamai.moph.go.th/th/fin-55/download?id=101219&amp;mid=36310&amp;mkey=m_document&amp;lang=th&amp;did=31148">https://dental.anamai.moph.go.th/th/fin-55/download?id=101219&amp;mid=36310&amp;mkey=m_document&amp;lang=th&amp;did=31148</a></p> <p><b>ผลผลิตตัวชี้วัด (Output)</b></p> <p>2.1 จำนวนเดือนที่เบิกจ่ายได้ตามเป้าหมายที่กรมอนามัยกำหนด</p> <ul style="list-style-type: none"> <li>- รายจ่ายประจำ เดือน ต.ค - ธ.ค. 65 ไม่สามารถเบิกจ่ายได้ตามเป้าหมายกรมอนามัย จำนวน 3 เดือน</li> </ul> <table border="1" data-bbox="808 887 1507 1066"> <thead> <tr> <th>ร้อยละการเบิกจ่ายรายเดือน (ร้อยละ)</th> <th>เดือน ต.ค.</th> <th>เดือน พ.ย.</th> <th>เดือน ธ.ค.</th> </tr> </thead> <tbody> <tr> <td>เป้าหมายกรมอนามัย</td> <td>9</td> <td>19</td> <td>32</td> </tr> <tr> <td>ผลการเบิกจ่ายงบประมาณสะสมรายเดือนสำนักทันตฯ</td> <td>4.63</td> <td>15.32</td> <td>30.92</td> </tr> </tbody> </table> <ul style="list-style-type: none"> <li>- รายจ่ายลงทุน เดือน ต.ค - ธ.ค. 65 สามารถเบิกจ่ายได้จำนวน 1 เดือนตามเป้าหมายกรมอนามัย</li> </ul> <table border="1" data-bbox="808 1198 1507 1377"> <thead> <tr> <th>ร้อยละการเบิกจ่ายรายเดือน (ร้อยละ)</th> <th>เดือน ต.ค.</th> <th>เดือน พ.ย.</th> <th>เดือน ธ.ค.</th> </tr> </thead> <tbody> <tr> <td>เป้าหมายกรมอนามัย</td> <td>-</td> <td>18</td> <td>29</td> </tr> <tr> <td>ผลการเบิกจ่ายงบประมาณสะสมรายเดือนสำนักทันตฯ</td> <td>3.36</td> <td>8.74</td> <td>8.74</td> </tr> </tbody> </table>	ร้อยละการเบิกจ่ายรายเดือน (ร้อยละ)	เดือน ต.ค.	เดือน พ.ย.	เดือน ธ.ค.	เป้าหมายกรมอนามัย	9	19	32	ผลการเบิกจ่ายงบประมาณสะสมรายเดือนสำนักทันตฯ	4.63	15.32	30.92	ร้อยละการเบิกจ่ายรายเดือน (ร้อยละ)	เดือน ต.ค.	เดือน พ.ย.	เดือน ธ.ค.	เป้าหมายกรมอนามัย	-	18	29	ผลการเบิกจ่ายงบประมาณสะสมรายเดือนสำนักทันตฯ	3.36	8.74	8.74	<p><b>ปัญหาอุปสรรค</b></p> <ul style="list-style-type: none"> <li>- งบบุคลากรเป็นงบประมาณที่ไม่สามารถเบิกจ่ายภายในเดือนนั้น ๆ ได้ ต้องเบิกจ่ายในเดือนถัดไป จึงไม่สามารถเร่งรัดได้</li> <li>- บางกิจกรรมไม่สามารถเบิกจ่ายได้ตามเป้าหมาย</li> </ul> <p><b>แนวทางการแก้ไข</b></p> <p>กำกับติดตามกิจกรรมการดำเนินงานและเร่งรัดการจัดซื้อจัดจ้างให้เป็นไปตามแผนการดำเนินงาน</p>	<p>บ้งอร</p> <p>สุชาติ</p> <p>มุทจรินทร์</p>
ร้อยละการเบิกจ่ายรายเดือน (ร้อยละ)	เดือน ต.ค.	เดือน พ.ย.	เดือน ธ.ค.																									
เป้าหมายกรมอนามัย	9	19	32																									
ผลการเบิกจ่ายงบประมาณสะสมรายเดือนสำนักทันตฯ	4.63	15.32	30.92																									
ร้อยละการเบิกจ่ายรายเดือน (ร้อยละ)	เดือน ต.ค.	เดือน พ.ย.	เดือน ธ.ค.																									
เป้าหมายกรมอนามัย	-	18	29																									
ผลการเบิกจ่ายงบประมาณสะสมรายเดือนสำนักทันตฯ	3.36	8.74	8.74																									

ตัวชี้วัด	กิจกรรมการดำเนินงาน	ผลการดำเนินงาน	ปัญหาอุปสรรค /แนวทางการแก้ไข	ผู้รับผิดชอบ /ผู้รายงาน									
	<p><b>3. Outcome ผลลัพธ์ของตัวชี้วัด</b> ร้อยละผลการเบิกจ่ายงบประมาณ สะสมในภาพรวม (งบดำเนินงาน งบอุดหนุน งบรายจ่ายอื่น และงบลงทุน</p>	<p>2.2 ร้อยละผลการเบิกจ่ายงบประมาณสะสมรายจ่ายประจำของหน่วยงาน <b>งบดำเนินงาน</b> ร้อยละ 30.92 จากเป้าหมาย ร้อยละ 32 ร้อยละผลการเบิกจ่ายงบประมาณสะสมรายจ่ายลงทุนของหน่วยงาน <b>งบลงทุน</b> ร้อยละ 8.74 จากเป้าหมาย ร้อยละ 29 (ข้อมูลจากระบบ GFMS ณ วันที่ 31 ธ.ค. 65)</p> <table border="1" data-bbox="869 464 1451 628"> <thead> <tr> <th>รายจ่าย</th> <th>เป้าหมายร้อยละ</th> <th>ผลการดำเนินงาน</th> </tr> </thead> <tbody> <tr> <td>1. งบดำเนินงาน</td> <td>32</td> <td>30.92</td> </tr> <tr> <td>2. งบลงทุน</td> <td>29</td> <td>8.74</td> </tr> </tbody> </table> <p><b>ผลลัพธ์ของตัวชี้วัด (outcome)</b> ผลการเบิกจ่ายงบประมาณสะสมในภาพรวม (งบดำเนินงาน งบรายจ่ายอื่น และงบลงทุน - กรณีมีงบลงทุน) ของหน่วยงานร้อยละ 29.5 จาก เป้าหมายร้อยละ 32 (ข้อมูลจากระบบ GFMS ณ วันที่ 31 ธ.ค. 65)</p>	รายจ่าย	เป้าหมายร้อยละ	ผลการดำเนินงาน	1. งบดำเนินงาน	32	30.92	2. งบลงทุน	29	8.74		
รายจ่าย	เป้าหมายร้อยละ	ผลการดำเนินงาน											
1. งบดำเนินงาน	32	30.92											
2. งบลงทุน	29	8.74											

ตัวชี้วัดที่ 2.3 ร้อยละของการเบิกจ่ายงบประมาณ

ผลการเบิกจ่ายงบประมาณสะสมในภาพรวมของสำนักทันตสาธารณสุข

ประจำปีงบประมาณ พ.ศ.2566

ข้อมูล ณ วันที่ 31 ธันวาคม 2565

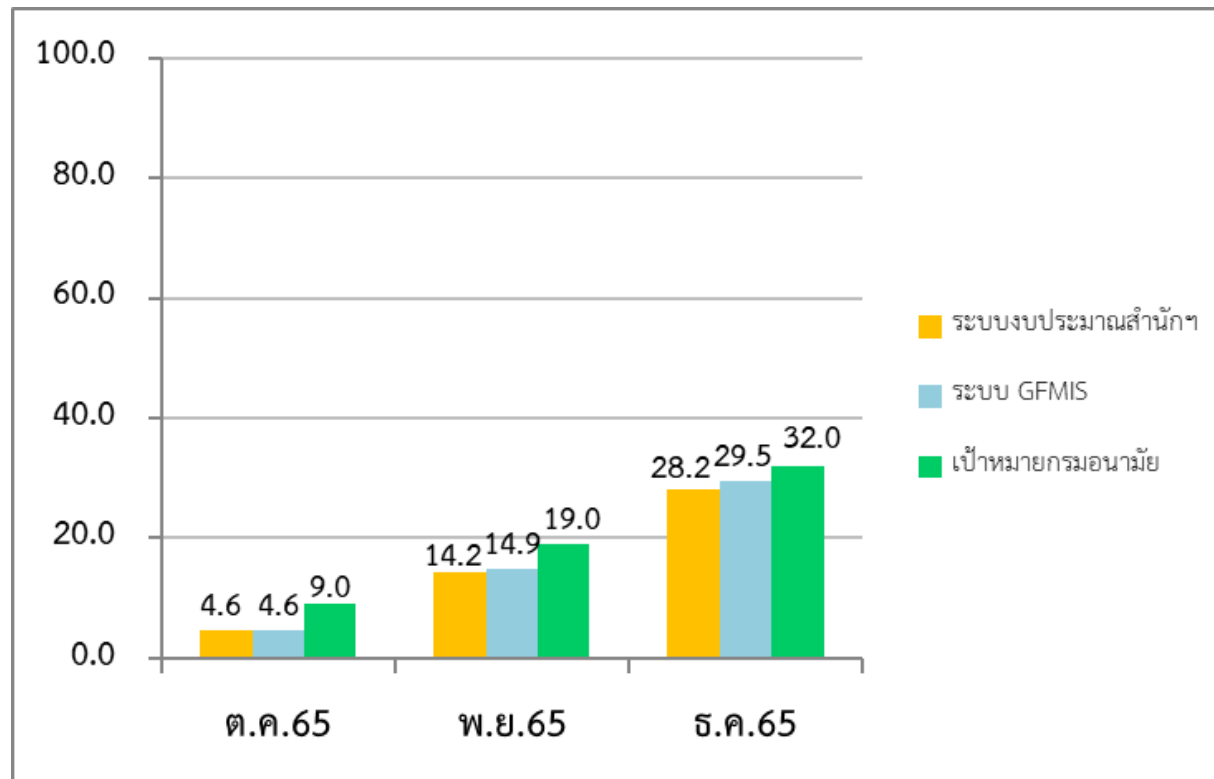

ผลการเบิกจ่ายงบประมาณสะสมในภาพรวมของสำนักทันตสาธารณสุข  
ประจำปีงบประมาณ พ.ศ.2566 ในระบบรายงานผลการเบิกจ่ายงบประมาณสำนักทันตสาธารณสุข  
ข้อมูล ณ วันที่ 31 ธ.ค. 65

