

รายงานการประชุมติดตามความก้าวหน้าผลการปฏิบัติราชการตามคำรับรองการปฏิบัติราชการสำนักทันตสาธารณสุข

ประจำปีงบประมาณ พ.ศ. 2566 (ประจำปีเดือนมกราคม)

วันจันทร์ที่ 6 กุมภาพันธ์ 2566 เวลา 9.00 – 16.30 น.

ณ ห้องประชุมกำธร สุวรรณกิจ อาคาร 1 ชั้น 1 กรมอนามัย

รายชื่อผู้เข้าร่วมประชุม

1.	นางสาวสุรัตน์	มงคลชัยอัญญา	รองผู้อำนวยการสำนักทันตสาธารณสุข
2.	นางนนทินี	ตั้งเจริญดี	ทันตแพทย์เชี่ยวชาญ
3.	นางสาวณัชชา	เปรมประยูร	นักวิชาการสาธารณสุขชำนาญการพิเศษ
4.	นางสาวจิราพร	ซิดดี	ทันตแพทย์เชี่ยวชาญ
5.	นายพุลพฤกษ์	โสภารัตน์	ทันตแพทย์ชำนาญการพิเศษ
6.	นางสาวนันท์มนัส	แย้มบุตร	ทันตแพทย์ชำนาญการพิเศษ
7.	นายวรุฒ	ชลธิธิกุล	ทันตแพทย์ชำนาญการ
8.	นางปฐมา	เชาวนเมธา	ทันตแพทย์ชำนาญการ
9.	นางสาวรัฐนันท์	โล่ศุภกาญจน์	ทันตแพทย์ชำนาญการ
10.	นางสาวฉัตรมณี	โสรัจจะกุล	ทันตแพทย์ปฏิบัติการ
12.	นายธนภศ	เจริญธนะวัฒน์	ทันตแพทย์ปฏิบัติการ
13.	นายภูวิศ	ลุษะพันธุ์	ทันตแพทย์ปฏิบัติการ
14.	นางสาวณัฐมนันท์	ศรีทอง	นักวิชาการสาธารณสุขชำนาญการพิเศษ
15.	นางบังอร	สุภาเกตุ	นักวิชาการสาธารณสุขชำนาญการพิเศษ
16.	นางสาวสรารัตน์	เรืองฤทธิ์	นักวิชาการสาธารณสุขชำนาญการ
17.	นางสาวสุชาดา	สุราเลิศ	นักวิชาการสาธารณสุขปฏิบัติการ
18.	นางสาวปาจรรย์ภัทร	นาควารี	นักวิชาการสาธารณสุขปฏิบัติการ
19.	นางสาวมัญญา	เรื่อจิตร	นักวิชาการสาธารณสุขปฏิบัติการ
20.	นางสาวชนิกา	โรจน์สกุลพานิช	นักวิชาการสาธารณสุขปฏิบัติการ
21.	นายกลวัชร	ปาวงค์	นักวิชาการสาธารณสุขปฏิบัติการ
22.	นางสาวกันยา	ฤทธิ์อิม	นักวิชาการสาธารณสุขปฏิบัติการ
23.	นายปางพุดพิงษ์	เหมมณี	นักวิชาการสาธารณสุขปฏิบัติการ
24.	นางสาวเบญญาภา	ธูปุดชา	นักวิชาการสาธารณสุข
25.	นายณัฐสิทธิ์	ลิมปวัฒน์วานิช	นักวิชาการสถิติ
26.	นายนภดล	มนตรี	นักวิเคราะห์นโยบายและแผน

เริ่มประชุมเวลา 9.00 น.

วาระที่ 1 เรื่องประธานแจ้งเพื่อทราบ

1.1 การประชุมติดตามความก้าวหน้าผลการปฏิบัติราชการตามคำรับรองปฏิบัติราชการ สำนักทันต-
สาธารณสุข ประจำปีงบประมาณ พ.ศ. 2566 จะมีการประเมินผลปฏิบัติราชการตามคำรับรองฯ ในรอบ 5
เดือนแรก ในเดือนกุมภาพันธ์ 2566

มติที่ประชุม รับทราบ

วาระที่ 2 เรื่องรับรองรายงานการประชุม

2.1 รายงานการประชุมติดตามความก้าวหน้าผลการปฏิบัติราชการตามคำรับรองปฏิบัติราชการ
สำนักทันตสาธารณสุข ประจำปีงบประมาณ พ.ศ. 2566 (ประจำเดือนธันวาคม)

มติที่ประชุม รับรองการประชุม

วาระที่ 3 เรื่องเพื่อทราบ

3.1 การเตรียมการตรวจประเมินตัวชี้วัดตามคำรับรองการปฏิบัติราชการของหน่วยงาน
ในสังกัดกรมอนามัย ประจำปีงบประมาณ พ.ศ. 2566 โดย นางสาวณัชชา เปรมประยูร หัวหน้ากลุ่มบริหาร
ยุทธศาสตร์ ได้แจ้งเรื่อง การเตรียมการตรวจประเมินตัวชี้วัดตามคำรับรองการปฏิบัติราชการของหน่วยงาน
ในสังกัดกรมอนามัย ประจำปีงบประมาณ พ.ศ. 2566 โดยหน่วยงานในสังกัดกรมอนามัยสามารถรายงานผล
ปฏิบัติราชการตามคำรับรองรอบ 5 เดือนแรก(ตุลาคม 2565 – กุมภาพันธ์ 2566) ภายในวันที่ 10 มีนาคม 2566
จากนั้นจะเป็นกระบวนการตรวจประเมินและอุทธรณ์คะแนน โดยหน่วยงานสามารถอุทธรณ์คะแนนหลังอุทธรณ์ได้
ภายในวันที่ 3 เมษายน 2566

มติที่ประชุม รับทราบ

ตัวชี้วัด	กิจกรรมการดำเนินงาน	ผลการดำเนินงาน	ปัญหาอุปสรรค /แนวทางการแก้ไข	ผู้รับผิดชอบ /ผู้รายงาน																														
ตัวชี้วัดที่ 2.3 ร้อยละของ การเบิกจ่าย งบประมาณ	<p>1. รายงานผลติดตามเร่งรัดการเบิกจ่ายงบประมาณ(รบจ.1) (ต.ค.65-ม.ค.66)</p> <p>2. Output ผลผลิต ร้อยละผลการเบิกจ่ายงบประมาณสะสมของหน่วยงานในแต่ละเดือน ตามเป้าหมายที่กรมอนามัยกำหนด แบ่งเป็นรายจ่ายประจำ (งบดำเนินงาน งบอุดหนุน และงบรายจ่ายอื่น) และรายจ่ายลงทุน (งบลงทุน)</p>	<p>รายงานผลติดตามเร่งรัดการเบิกจ่ายงบประมาณ (รบจ.1) เสนอผู้บริหารเพื่อรับทราบและรายงานผ่าน website สำนักทันตฯ โดยมีผลการเบิกจ่ายงบประมาณสะสมในภาพรวม ร้อยละ 33.63 งบดำเนินงานมีผลการเบิกจ่ายงบประมาณสะสม ร้อยละ 35.4 และงบลงทุนมีผลการเบิกจ่ายงบประมาณสะสม ร้อยละ 8.74</p> <p>ข้อมูล ณ วันที่ 15 ม.ค. 2566 (ต.ค.65 – ม.ค.66)</p> <p>https://dental.anamai.moph.go.th/th/fin-55/download?id=102365&mid=36310&mkey=m_document&lang=th&did=31412</p> <p>ผลผลิตตัวชี้วัด (Output)</p> <p>2.1 จำนวนเดือนที่เบิกจ่ายได้ตามเป้าหมายที่กรมอนามัยกำหนด</p> <ul style="list-style-type: none"> - รายจ่ายประจำ เดือน ต.ค.65 - ม.ค.66 ไม่สามารถเบิกจ่ายได้ตามเป้าหมายกรมอนามัย จำนวน 4 เดือน <table border="1" data-bbox="824 943 1489 1102"> <thead> <tr> <th>ร้อยละการเบิกจ่ายรายเดือน (ร้อยละ)</th> <th>เดือน ต.ค.</th> <th>เดือน พ.ย.</th> <th>เดือน ธ.ค.</th> <th>เดือน ม.ค.</th> </tr> </thead> <tbody> <tr> <td>เป้าหมายกรมอนามัย</td> <td>9</td> <td>19</td> <td>32</td> <td>39</td> </tr> <tr> <td>ผลการเบิกจ่ายงบประมาณสะสมรายเดือนสำนักทันตฯ</td> <td>4.63</td> <td>15.32</td> <td>30.92</td> <td>38.03</td> </tr> </tbody> </table> <ul style="list-style-type: none"> - รายจ่ายลงทุน เดือน ต.ค - ม.ค. 66 สามารถเบิกจ่ายได้จำนวน 1 เดือนตามเป้าหมายกรมอนามัย <table border="1" data-bbox="817 1235 1500 1374"> <thead> <tr> <th>ร้อยละการเบิกจ่ายรายเดือน (ร้อยละ)</th> <th>เดือน ต.ค.65</th> <th>เดือน พ.ย.65</th> <th>เดือน ธ.ค.65</th> <th>เดือน ม.ค.66</th> </tr> </thead> <tbody> <tr> <td>เป้าหมายกรมอนามัย</td> <td>-</td> <td>18</td> <td>29</td> <td>40</td> </tr> <tr> <td>ผลการเบิกจ่ายงบประมาณสะสมรายเดือนสำนักทันตฯ</td> <td>8.36</td> <td>8.74</td> <td>8.74</td> <td>8.74</td> </tr> </tbody> </table>	ร้อยละการเบิกจ่ายรายเดือน (ร้อยละ)	เดือน ต.ค.	เดือน พ.ย.	เดือน ธ.ค.	เดือน ม.ค.	เป้าหมายกรมอนามัย	9	19	32	39	ผลการเบิกจ่ายงบประมาณสะสมรายเดือนสำนักทันตฯ	4.63	15.32	30.92	38.03	ร้อยละการเบิกจ่ายรายเดือน (ร้อยละ)	เดือน ต.ค.65	เดือน พ.ย.65	เดือน ธ.ค.65	เดือน ม.ค.66	เป้าหมายกรมอนามัย	-	18	29	40	ผลการเบิกจ่ายงบประมาณสะสมรายเดือนสำนักทันตฯ	8.36	8.74	8.74	8.74	<p>ปัญหาอุปสรรค</p> <ul style="list-style-type: none"> - งบลงทุนไม่สามารถเบิกจ่ายได้ตามเป้าหมายที่วางไว้ (ยูนิตทำฟันเฉพาะทาง) <p>แนวทางการแก้ไข</p> <p>เร่งรัดการจัดซื้อจัดจ้างยูนิตทำฟันเฉพาะทาง ให้เป็นไปตามเป้าหมายภายในเดือนกุมภาพันธ์ 2566</p>	<p>บ้งอร</p> <p>สุชาติ</p> <p>มุกจรินทร์</p>
ร้อยละการเบิกจ่ายรายเดือน (ร้อยละ)	เดือน ต.ค.	เดือน พ.ย.	เดือน ธ.ค.	เดือน ม.ค.																														
เป้าหมายกรมอนามัย	9	19	32	39																														
ผลการเบิกจ่ายงบประมาณสะสมรายเดือนสำนักทันตฯ	4.63	15.32	30.92	38.03																														
ร้อยละการเบิกจ่ายรายเดือน (ร้อยละ)	เดือน ต.ค.65	เดือน พ.ย.65	เดือน ธ.ค.65	เดือน ม.ค.66																														
เป้าหมายกรมอนามัย	-	18	29	40																														
ผลการเบิกจ่ายงบประมาณสะสมรายเดือนสำนักทันตฯ	8.36	8.74	8.74	8.74																														

ตัวชี้วัด	กิจกรรมการดำเนินงาน	ผลการดำเนินงาน	ปัญหาอุปสรรค /แนวทางการแก้ไข	ผู้รับผิดชอบ /ผู้รายงาน									
	<p>3. Outcome ผลลัพธ์ของตัวชี้วัด</p> <p>ร้อยละผลการเบิกจ่ายงบประมาณ สะสมในภาพรวม (งบดำเนินงาน งบอุดหนุน งบรายจ่ายอื่น และงบลงทุน</p>	<p>2.2 ร้อยละผลการเบิกจ่ายงบประมาณสะสมรายจ่ายประจำของ หน่วยงาน งบดำเนินงาน ร้อยละ 38.03 จากเป้าหมาย ร้อยละ 39 ร้อยละผลการเบิกจ่ายงบประมาณสะสมรายจ่ายลงทุนของหน่วยงาน งบลงทุน ร้อยละ 8.74 จากเป้าหมาย ร้อยละ 40 (ข้อมูลจากระบบ GFMS ณ วันที่ 31 ม.ค. 66)</p> <table border="1" data-bbox="869 464 1451 628"> <thead> <tr> <th>รายจ่าย</th> <th>เป้าหมายร้อยละ</th> <th>ผลการดำเนินงาน</th> </tr> </thead> <tbody> <tr> <td>1. งบดำเนินงาน</td> <td>39</td> <td>38.06</td> </tr> <tr> <td>2. งบลงทุน</td> <td>40</td> <td>8.74</td> </tr> </tbody> </table> <p>ผลลัพธ์ของตัวชี้วัด (outcome) ผลการเบิกจ่ายงบประมาณสะสมในภาพรวม (งบดำเนินงาน งบรายจ่ายอื่น และงบลงทุน - กรณีมีงบลงทุน) ของหน่วยงานร้อยละ 36.07 จาก เป้าหมายร้อยละ 39 (ข้อมูลจากระบบ GFMS ณ วันที่ 31 ม.ค. 66)</p>	รายจ่าย	เป้าหมายร้อยละ	ผลการดำเนินงาน	1. งบดำเนินงาน	39	38.06	2. งบลงทุน	40	8.74		
รายจ่าย	เป้าหมายร้อยละ	ผลการดำเนินงาน											
1. งบดำเนินงาน	39	38.06											
2. งบลงทุน	40	8.74											

ตัวชี้วัดที่ 2.3 ร้อยละของการเบิกจ่ายงบประมาณ

ผลการเบิกจ่ายงบประมาณสะสมในภาพรวมของสำนักทันตสาธารณสุข

ประจำปีงบประมาณ พ.ศ. 2566

ข้อมูล ณ วันที่ 31 มกราคม 2566

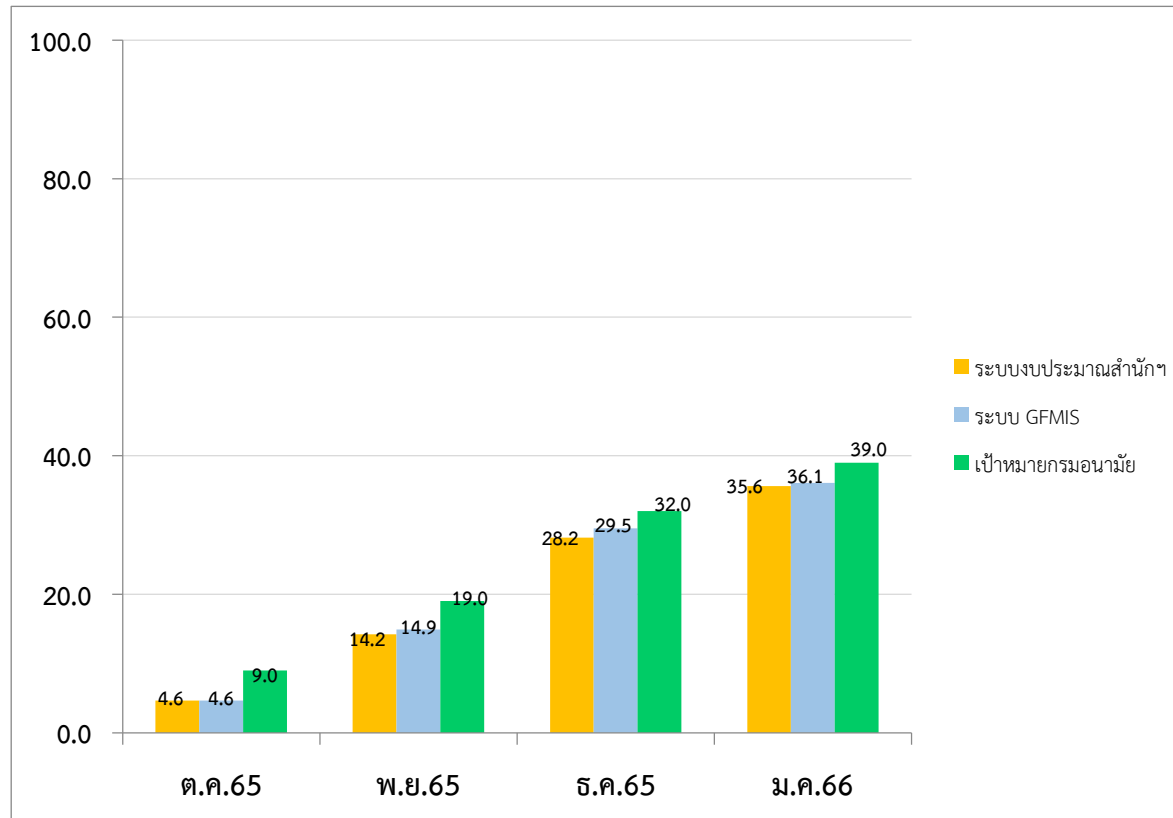

ผลการเบิกจ่ายงบประมาณสะสมในภาพรวมของสำนักทันตสาธารณสุข
ประจำปีงบประมาณ พ.ศ. 2566 ในระบบรายงานผลการเบิกจ่ายงบประมาณสำนักทันตสาธารณสุข
ข้อมูล ณ วันที่ 31 ม.ค. 66

