

การพัฒนารูปแบบการสร้างเสริมสุขภาพช่องปาก
กลุ่มวัยทำงานในสถานประกอบการต้นแบบ
จังหวัดสมุทรปราการ ปี 2565-2566

วันที่ 8 พฤศจิกายน 2566



ทำไม “เรา” ถึงทำงานนี้?



5,884 โรงงาน

ข้อมูลสำนักงานอุตสาหกรรมจังหวัดสมุทรปราการ ปี 2564



1.2 ล้านคน

ข้อมูลจำนวนผู้ประกันตนจังหวัดสมุทรปราการ ปี 2565



เข้าถึงบริการ 10.2 %

ข้อมูลการเข้าถึงบริการทันตกรรม สำนักอนามัย ปี 2560

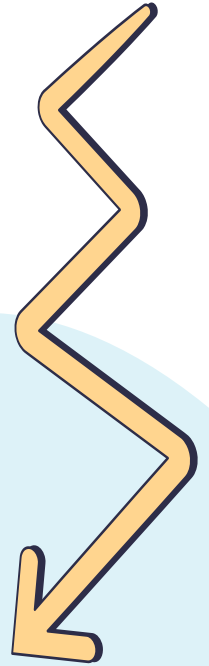



ข้อมูลสถานพยาบาลที่สามารถให้บริการทันตกรรม จ.สมุทรปราการ



โรงพยาบาล

รัฐ (สธ.) 6 แห่ง
เอกชน 22 แห่ง



หน่วยบริการปฐมภูมิ

รพ.สต. (ประจำ) 50 แห่ง
รพ.สต. (หมุนเวียน) 10 แห่ง
PCU 3 แห่ง



คลินิกเอกชน

มากกว่า 200 แห่ง
ที่ขึ้นทะเบียนกับสสจ.

โครงการพัฒนารูปแบบการสร้างเสริมสุขภาพช่องปากกลุ่มวัยทำงานในสถานประกอบการ

เป้าหมาย

1. พนักงานมี Self-care และ Access to care
2. เกิดระบบการตรวจประเมินเบื้องต้น (early screening) ในสถานประกอบการ
3. มีเว็บหรือแอปพลิเคชันแจ้งหน่วยบริการใกล้บ้าน

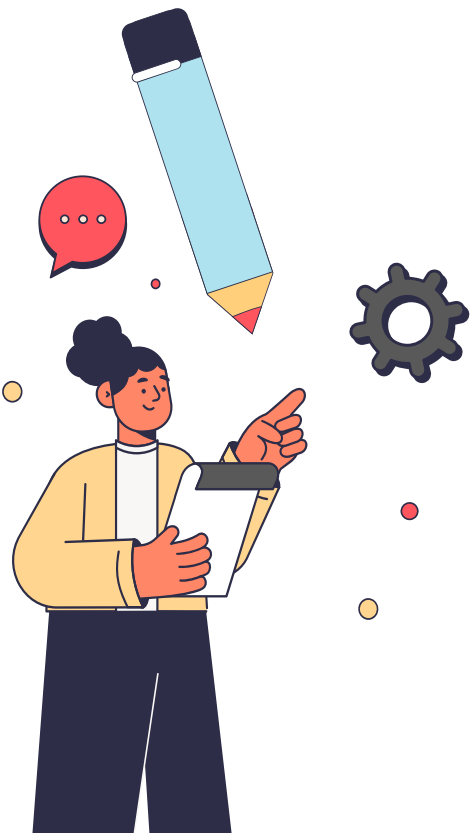

รูปแบบกิจกรรม



1

ลงทะเบียน รับใบตรวจ

2

กิจกรรมให้ความรู้และฝึกปฏิบัติแปลงพื้นที่

3

ทีมทันตบุคลากรเข้ามาตรวจพื้นที่โรงงาน
สถานที่อากาศถ่ายเท เป็นส่วนตัว

4

ทำนัดรับการรักษาให้พนักงานที่มาตรวจ



เคสทั่วไป → รพ.สต. / คลินิกเอกชน

เคสเฉพาะทาง → รพ. / คลินิกเอกชน





นัดคุยโครงการกับสถานประกอบการ

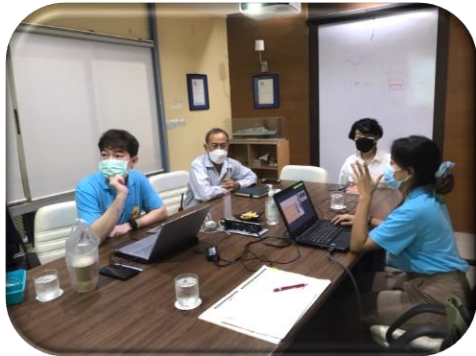



จำนวนสถานประกอบการที่เข้าร่วม 12 แห่ง

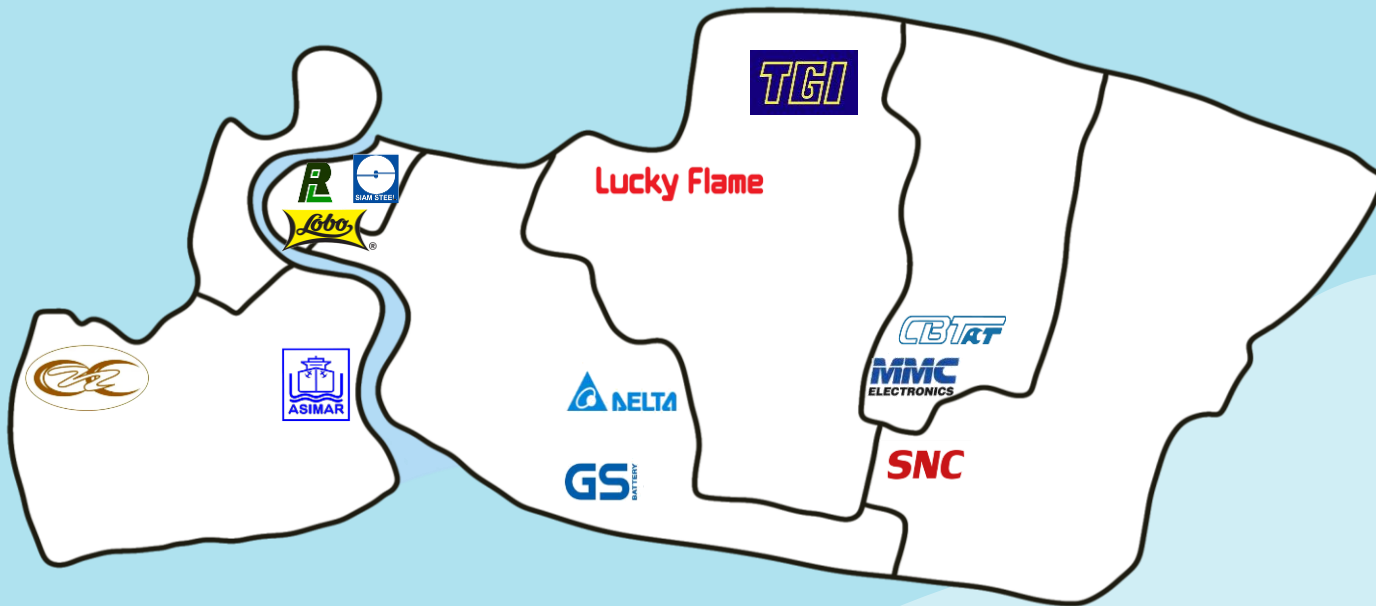













คุยกับคลินิกในพื้นที่ใกล้เคียงสถานประกอบการ



อำเภอ _____

โครงการพัฒนารูปแบบการสร้างเสริมสุขภาพช่องปาก
กลุ่มวัยทำงานในสถานประกอบการ จ.สมุทรปราการ

แบบฟอร์มลงทะเบียนเข้าร่วมโครงการ สำหรับคลินิกทันตกรรม

คลินิกทันตกรรม

ที่อยู่

เบอร์โทรศัพท์

สิทธิประโยชน์พิเศษสำหรับพนักงานโรงงาน/บริษัทดังกล่าว *

ส่วนลด 10%
 ส่วนลด 5%
 เคลือบฟลูออไรด์ PFS
 X-ray PFS (bitewing/ periapical)
 อื่น ๆ

* หมายเหตุ: พนักงานสามารถใช้สิทธิประโยชน์พิเศษข้างต้น ภายใน 31 ธันวาคม 2566

ลงชื่อเจ้าของคลินิก

.....



คุยกับคลินิกในพื้นที่ใกล้เคียงสถานประกอบการ

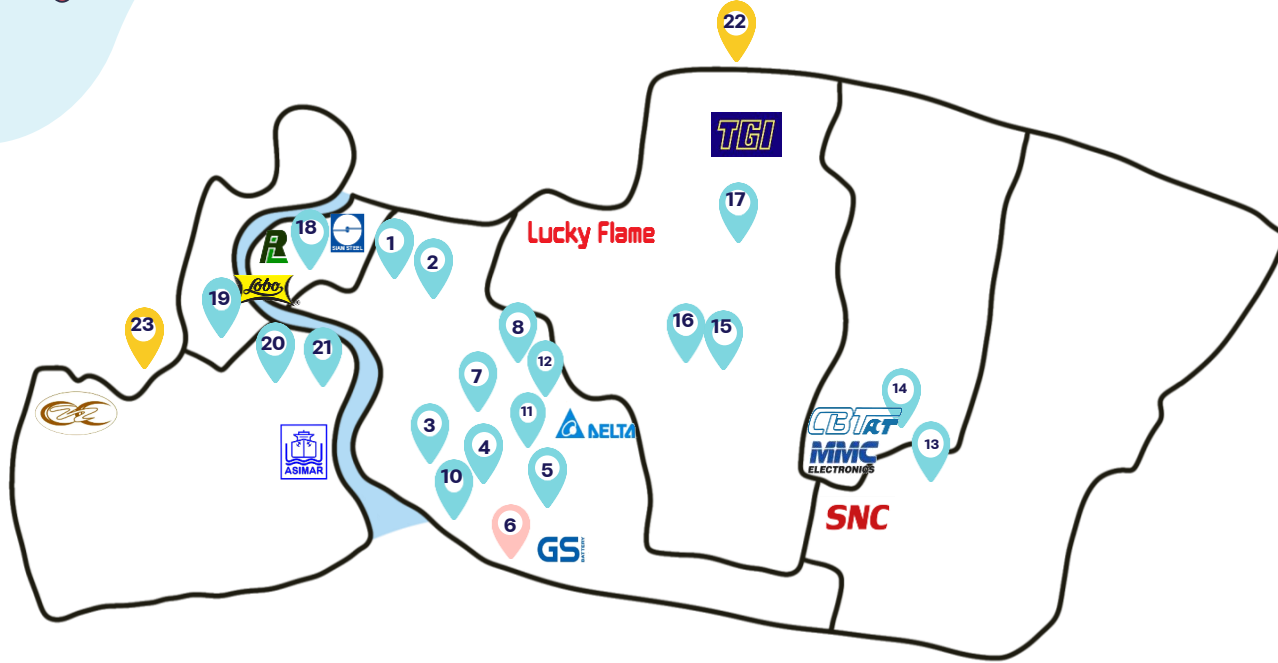

ลำดับ	คลินิก/กิจกรรม ที่เข้าร่วม	ติดต่อ	อำเภอ	สิทธิประโยชน์พิเศษ		
				ส่วนลด 10%	ส่วนลด 5 %	เคลือบฟลูออไรด์ ฟรี
1	รพฟัน วัฒนวิเศษ ¹	02-384-4958 02-075-8737 089-7715499	เมือง	✓		✓
2	เขเว่น สาขาสำโรง ²	063-5644994		✓		✓
3	เขเว่น สาขาทีโวลคะ ²	063-563-5559		✓		✓
4	จัดฟัน เฉ็. ³	02-178-6678			✓	
5	เดนท์อัลเลนดี บางปู ⁴	084-651-3300			✓	
6	สว. ศศิรินทร์ สมุทรปราการ ⁵	02-323-2991 ต่อ 70202		✓		✓
7	สยามเอดวีซี ⁶	062-694-7964 02-121-7964		✓		
8	ไพศาลทันตแพทย์	02-385-2858 095-547-0267		✓		
9	เพชรนาทันตแพทย์ ⁷	091-7459695			✓	✓
10	น.ี.จาร์. สนิล เคนธรา ⁷	099-2891436			✓	✓
11	ตราทอนลิส ⁸	067-0029151		✓		✓
12	มังกรคลินิกทันตกรรม ⁸	02-1744010 086-3458605		✓		✓
13	หนองพินบางม่วง	02-338-1730	บางม่วง	✓		
14	ธีรพรทันตแพทย์	02-315-1691 067-782-9964	บางสารง	✓		
15	ยูสไมล์	090-942-2770	บางพลี	✓		
16	เพรนต์ลี สายยศ	02-7590759 083-011-6337		✓		
17	โปรเดนทีย์ ⁹	02-337-0576 096-628-3292		✓	✓	
18	เซย์ฮิส	088-554-2038	✓			
19	บ้านฟันฟ้า (พร-ประแดง)	02-0028669 089-9635508 02-4528891	พระประแดง		✓	
20	บ้านฟันฟ้า (พร-สมุทรฯ)	02-0059224 062-8245592		พระสมุทรเจดีย์		✓
21	พระสมุทรทันตแพทย์ ⁷	090-0039888		✓	✓	
22	สามสิบสอง ¹⁰	098-665-9393	ลาดกระบัง (สมุทรฯ)		✓	✓
23	สไมล์โธ	061-629-5536	ทุ่งครุ (สมุทรฯ)		✓	



ทำสื่อประชาสัมพันธ์และป้ายสแกนประเมินโครงการ

โครงการพัฒนารูปแบบการส่งเสริมสุขภาพองค์รวม
กลุ่มพนักงานในสถานประกอบการ อ.สมุทรปราการ

เพียงแสดงบัตรพนักงาน

GS! DELTA TGI CBTAT MMC SNC
Lobo Lucky Flame

รับสิทธิประโยชน์พิเศษ
* รายละเอียดเพิ่มเติม หน้า 2



ส่วนลด 10%
ลด 5%

สแกนประเมิน
ลุ้นรางวัลสุดพิเศษ

สุราษฎร์ธานี ๒๕๖๖
ขอสงวนลิขสิทธิ์ ©

ประกันสังคม ๙๐๐ บาท ไม่ต้องสำรองจ่าย

ด้านหน้า

บริษัทที่เข้าร่วมโครงการ

 บริษัท สยามมีเดียแอนด์คอมมิวนิเคชัน จำกัด	 บริษัท ซี บี แอล ประเทศไทย จำกัด	 บริษัท ดุสิตสาธารณ เครื่องแก้วไทย จำกัด
 บริษัท เอส เอ็ม ซี ฟอร์เมอร์ จำกัด	 บริษัท รุณภูมิอุตสาหกรรม จำกัด	 บริษัท โกลบอลบูทส์ จำกัด
 บริษัท ศูนย์บริการเหล็กสยาม จำกัด	 บริษัท ลัคกี้เฟลม จำกัด	 บริษัท เอ็ม เอ็ม ซี อิเล็กทรอนิกส์ จำกัด
 บริษัท เดลต้าอีเลคโทรนิคส์ จำกัด	 บริษัท สยามเมท จำกัด	 บริษัท เอเชียทราเวล เซอร์วิส จำกัด

คลินิกทันตกรรม

สิทธิประโยชน์พิเศษ

ด้านหลัง



รูปแบบกิจกรรม





1

ลงทะเบียนรับใบตรวจ

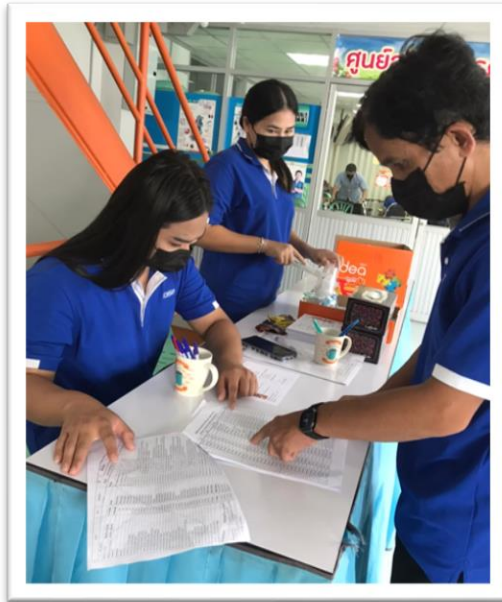



2

การให้ความรู้

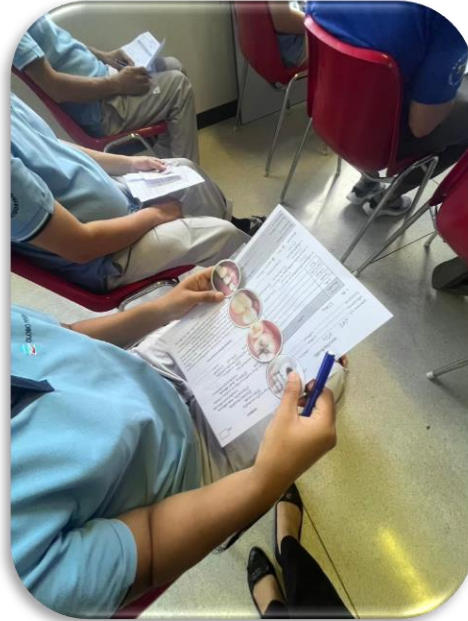



2

แปรงฟันแห้ง





3

ตรวจฟัน





3

ตรวจฟัน





3

ตรวจฟัน



แผนการรักษาที่ควรได้รับ

รหัสพนักงาน

นาย/ นาง/ น.ส.

รหัสประชาชน..... เบอร์ติดต่อ.....

โรคประจำตัว..... ยาที่ใช้ประจำ.....

1. ฟัน

ฟันผุ

ไม่มี

มี

การรักษา ที่ควรได้รับ	ระบุชี้ฟัน	รวม (ซี่)
อุดฟัน		
ถอนฟัน		
ผ่าฟันคุด		
รักษารากฟัน		
อื่น ๆ		

2. เหงือกและอวัยวะปริทันต์ (เลือกได้มากกว่า 1)

OHI

ขูดหินปูน

รักษาปริทันต์

3. ความจำเป็นในการใส่ฟันปลอม (เลือกได้มากกว่า 1)

ไม่จำเป็น

ทำฟันปลอมบน

ทำฟันปลอมล่าง

4. เนื้อเยื่อในช่องปาก

ปกติ

ผิดปกติ ตำแหน่ง

ลักษณะเคส

ทั่วไป

เฉพาะทาง / ทั่วไป(ยาก)

ชื่อหน่วยบริการที่ส่งต่อ.....การรักษาที่ส่งต่อ.....

ติดต่อสอบถาม

ชื่อหน่วยบริการที่ส่งต่อ.....การรักษาที่ส่งต่อ.....

ติดต่อสอบถาม



4

ทำนัดรับบริการ





4

ทำน้ดรับบริการ





4

ทำนัดรับบริการ



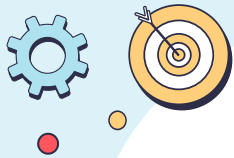

การประเมินผลการไปเข้ารับบริการตามนัดหมาย

By น้องหนู

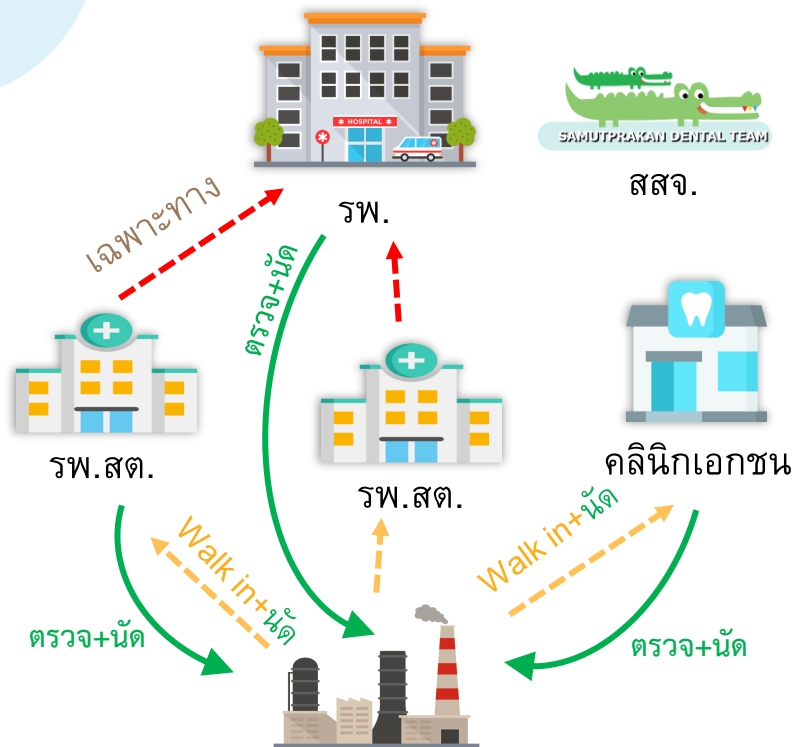

จาก รพ.สต.

จาก รพ.

จาก คลินิกเอกชน

จาก พนักงาน

จาก โรงงาน

สสจ. ทำไฟล์สรุปรายชื่อ
การส่งต่อพนักงานของแต่ละ
แห่งเพื่อสอบถามการไป
ใช้บริการ

ปีนี้จะมีการทำฐานข้อมูลที่เข้าถึงได้ทั้ง สสจ.
และ บริษัทแต่ละแห่ง เพื่อคืนข้อมูลผลตรวจ
สุขภาพช่องปากพนักงาน และทางโรงงานที่มี
สวัสดิการสามารถคืนข้อมูลการเบิกค่ารักษา
ทันตกรรมหลังกิจกรรมได้



แบบสอบถาม//consent

เพื่อป้องกันไม่ให้เกิดกฎหมาย PDPA
เนื่องจากเพื่อให้สามารถมีผลงานไปลงข้อมูลตรวจ
ฟัน จำเป็นต้องใช้รหัสบัตรประชาชนของพนักงาน

คำตอบการไปใช้บริการทันตกรรม

จาก พนักงาน เอง

รหัสพนักงาน

ใบแสดงความยินยอม (Consent Form)

เมื่อวันที่สำนักงานสาธารณสุขจังหวัดสมุทรปราการ พร้อมด้วยคณะ
ทันตบุคลากร เข้ามาตรวจสุขภาพช่องปากประจำปี ณ สถานที่ประกอบการที่ท่านทำงานอยู่ ทั้งนี้มีความ
จำเป็นในการใช้ข้อมูลส่วนบุคคลในการบันทึกข้อมูลผลตรวจสุขภาพช่องปาก นิตหมายเข้ารับบริการกับ
โรงพยาบาล/ รพ.สต./ คลินิกทันตกรรมเอกชน ที่เกี่ยวข้อง รวมถึงวางแผนโครงการสุขภาพร่วมกับทางสถาน
ประกอบการ ข้อมูลที่ใช้ประกอบด้วย ชื่อ-สกุล เลขบัตรประชาชน เบอร์โทรศัพท์ ข้อมูลผลตรวจสุขภาพ
ช่องปาก โดยข้อมูลส่วนนี้จะไม่มีการเผยแพร่สู่สาธารณะในรูปแบบข้อมูลรายบุคคล
ข้าพเจ้าให้ความยินยอมหรือปฏิเสธไม่ให้ความยินยอมในเอกสารนี้ด้วยความสมัครใจ ปราศจากการ
ขู่จูงและข้าพเจ้าทราบว่าข้าพเจ้าสามารถถอนความยินยอมนี้เมื่อใดก็ได้โดยไม่มีผลกับการเข้ารับบริการ

ข้าพเจ้า.....พนักงานบริษัท.....
 ยินยอม ไม่ยินยอม

ลงชื่อ.....

แบบสอบถามก่อนตรวจฟัน

- ในปี 2565 ที่ผ่านมา ท่านได้รับการตรวจฟันหรือไม่
 ไม่ ได้รับการตรวจฟัน
 ตรวจฟันจากกิจกรรมที่บริษัทฯ
 ไปตรวจเองที่ รพ. / รพ.สต. / คลินิกเอกชน
(วงกลมเลือกหน่วยบริการที่ไม่ตรวจฟัน)
- ในปี 2565 ที่ผ่านมา ท่านได้ใช้เงินประกันสังคม 900 บาท สำหรับการทำฟันหรือไม่
 ไม่ได้ใช้ ได้ใช้ ที่ รพ. / รพ.สต. / คลินิกเอกชน
(วงกลมเลือกหน่วยบริการที่ไม่ใช้บริการ)
- ท่านรู้จัก การแปรงฟันแห้ง หรือไม่
 ไม่รู้จัก รู้จัก จากแหล่งใด ระบุ.....
- ท่านได้ทำการแปรงฟันแห้งไปใช้จริงในชีวิตประจำวันหรือไม่
 ใช้ทุกวัน ใช้บางครั้ง ไม่เคยได้ใช้
 ระบุเหตุผล.....

แบบการรักษาที่ควรได้รับ รหัสพนักงาน

นาย/ นาง/ น.ส.
 รหัสประชาชน..... เบอร์ติดต่อ.....
 ไรศประจำตัว..... ยาที่ใช้ประจำ.....

1. ฟัน ฟันผุ ไม่มี มี

การรักษา ที่ควรได้รับ	ระบุชี้ฟัน	รวม (คู่)
อุดฟัน		
ถอนฟัน		
ผ่าฟันคุด		
รักษารากฟัน		
อื่น ๆ		

- เหงือกและอวัยวะปริทันต์ (เลือกได้มากกว่า 1)
 OHI อุดหินปูน รักษาปริทันต์
- ความจำเป็นในการใส่ฟันปลอม (เลือกได้มากกว่า 1)
 ไม่จำเป็น ทำฟันปลอมบน ทำฟันปลอมล่าง
- เนื้อเยื่อในช่องปาก
 ปกติ ผิดปกติ ตำแหน่ง

ลักษณะคอส หัวไป เฉพาะทาง / หัวไป(ยาก)

ชื่อหน่วยบริการที่ส่งต่อ.....การรักษาที่ส่งต่อ.....
 ติดต่อสอบถาม

ชื่อหน่วยบริการที่ส่งต่อ.....การรักษาที่ส่งต่อ.....
 ติดต่อสอบถาม



การประเมินผลการไปเข้ารับบริการตามนัดหมาย

By น้องนุ่น





ผลเบื้องต้น



	เครือข่ายเดิม	เข้าร่วมปีแรก
ตรวจฟันปีที่แล้ว	50.26	41.25
ใช้ประกันสังคม	39.57	38.76
รู้จักแปรงเหงือก	72.19	42.51
แปรงเหงือก	19.25	47.05

ระบบตรวจประเมินสุขภาพช่องปากเบื้องต้น



ตรวจประเมินสุขภาพช่องปากเบื้องต้น



สำหรับโรงงานที่เข้าร่วมจะได้รับ
กล้อง intraoral camera 1 เครื่อง
เชิญ อบรมการตรวจช่องปากและการใช้กล้องฯ
ที่ สสจ. สมุทรปราการ



ส่งข้อมูลปรึกษาทันตบุคลากรผ่านกลุ่มไลน์
(เห็นเฉพาะพยาบาลของโรงงาน กับ ทันตบุคลากร)



ทำนัดรับการรักษา



ให้คำแนะนำการดูแลตนเองเบื้องต้น





ใครอยู่ในระบบกรุปไลน์นี้บ้าง?

พยาบาลโรงงาน/ HR/ จป.

ทันตภิบาล รพ.สต.

ผู้ประสานงาน รพ.

ทันตแพทย์ สสจ.

- ส่งรูปภาพพื้นที่ที่ต้องการปรึกษาลงในกลุ่มไลน์
- ระบุรายละเอียดประวัติและอาการสำคัญ
- ผู้ให้คำปรึกษาที่ 1
- ทำนัดรักษาที่ รพ.สต. กรณีเคสทั่วไป (อุด ขูด ถอน)
- Tag ผู้ประสานงาน รพ. เพื่อส่งต่อเคส กรณีเคสเฉพาะทาง
- ทำนัดรักษาที่ รพ. กรณีเคสเฉพาะทาง ที่ได้รับการส่งต่อ
- ผู้ให้คำปรึกษาที่ 2
- ประสานงาน อำนวยความสะดวก





ภาพวันอบรมการตรวจช่องปากและการใช้กล้องฯ

ความรู้ทั่วไปและการตรวจช่องปากเบื้องต้น



แปรงฟันแห้ง และ
การเลือกใช้อุปกรณ์
ทำความสะอาดช่องปาก



การใช้งาน Intraoral camera





ภาพวันอบรมการตรวจช่องปากและการใช้กล้องฯ



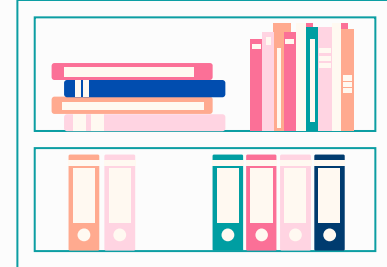
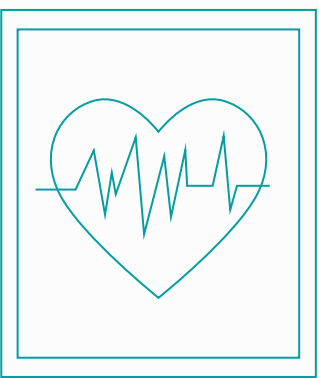

“จะเป็นอย่างไร
ถ้าการมาห้องพยาบาล
ไม่ใช่แค่รับยาแก่ปวดอีกต่อไป”

- To be continued ☺





สุขภาพฟันดี ในราคาเบาๆ



SAMUTPRAKAN DENTAL TEAM

www.tumfunpaotung.com

TUMFUN หน้าแรก ค้นหาคลินิก รายชื่อคลินิก สถานประกอบการที่เข้าร่วมโครงการ ข่าวสารและบทความ Sign in

ทำฟันเป่าตุ้ง

สุขภาพฟันดี ๆ ราคาเบาๆ

📍 คลินิกสมุทรปราการ 📍 คลินิกระยอง

All categories 🔍 Search

รายชื่อคลินิกที่เข้าร่วมโครงการ

Grid of 4 dental clinic cards under the heading "รายชื่อคลินิกที่เข้าร่วมโครงการ". Each card includes an "OPEN" status, a profile picture, a name, an address, and a "คลินิก" (Clinic) button.

- คลินิก 1:** รักฟันอิมพีเรียล (Rak Pan Im Perial). Address: รักฟันอิมพีเรียล 999/10 ถ.สุขุมวิท ต.สำโรงเหนือ อ.เมือง จ...
- คลินิก 2:** ทันตกรรมกินรี (Tandakram Kinree). Address: ทันตกรรมกินรี ที่อยู่: ปิยะราชราชสาย 2, บางบ่อ, Samut Praka...
- คลินิก 3:** ไพศาลทันตแพทย์ (Paisat Thantmai). Address: ไพศาลทันตแพทย์ 1515 / 40 ถ.เทพารักษ์ อ.เมือง จ.สมุทร...
- คลินิก 4:** (Name partially obscured).

รายชื่อคลินิกระยอง

Grid of 4 dental clinic cards under the heading "รายชื่อคลินิกระยอง". Each card includes an "OPEN" status, a profile picture, a name, an address, and a "คลินิกระยอง" (Clinic Rayong) button.

- คลินิก 1:** คลินิกทันตกรรมฟ้าใส (Clinic Thantakram Fah Sai). Address: คลินิกทันตกรรมฟ้าใส 75/21 ถ.จันทอุดม ต.ท่าประดู่ อ.เมือง ...
- คลินิก 2:** White Teeth Dental Clinic (White Teeth Dental Clinic). Address: คลินิกทันตกรรมไวท์ทีธ 7/13 ถ.ฉลากสิมหาราช ต.ท่าประดู่ อ...
- คลินิก 3:** คลินิกสถานีฟันดี ระยอง (Clinic Station Fun Dee Rayong). Linke ID: @dentiststation
- คลินิก 4:** (Name partially obscured).

- โรงพยาบาลส่งเสริมสุขภาพตำบล





YAN NAWA
เขต ยานนาวา

BANG NA
เขต บางนา

DOK MAI
แขวง ดอกไม้

SAMUT PRAKAN

Samut Prakan
Crocodile Farm & Zoo
ฟาร์มและสวนสัตว์
ประจวบการ

Phra Chulachomklao Fort
ป้อมพระจุลจอมเกล้า

Ancient City
เมืองโบราณ

Bangpu Recreation
สถานตากอากาศบางปู

Google My Maps

Activate Windows
Go to Settings to activate Windows.



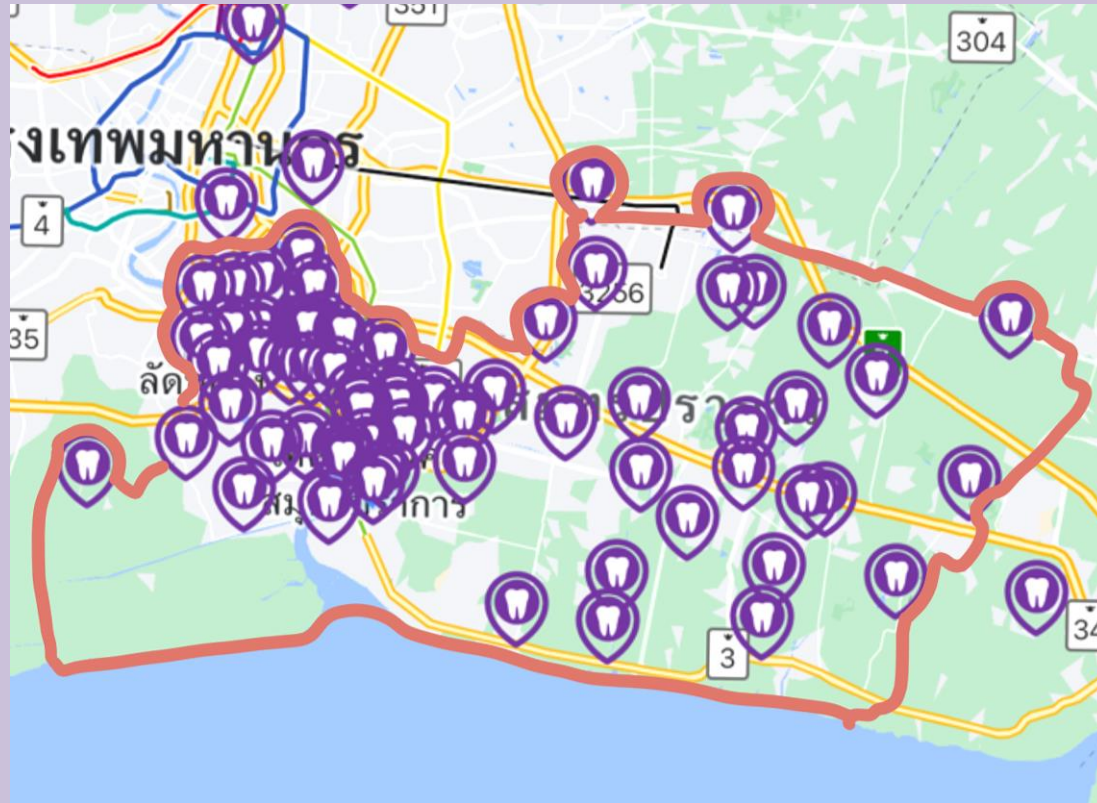

หน่วยบริการภาครัฐ (sw. และ sw.สต.) ลงทะเบียน 100%

“คลินิกทันตกรรมใกล้ฉัน”

ค้นหาคลินิกใกล้คุณ
ในรัศมี 5 km



โรงพยาบาล



รพ.สต.



คลินิก



คลินิก

รายการ

ค่าบริการ

- | | | |
|----|-------------|-------------|
| 1. | ตรวจช่องปาก | ฟรี |
| 2. | อุดหินปูน | 800-1,200 |
| 3. | อุดฟัน | 800-2,000 |
| 4. | ถอนฟัน | 700-1,000 |
| 5. | ผ่าฟันคุด | 3,000-4,000 |



ข้อมูลสถานพยาบาลที่สามารถให้บริการทันตกรรม จ.สมุทรปราการ



โรงพยาบาล

รัฐ (สธ.) 6 แห่ง

เอกชน 22 แห่ง



หน่วยบริการปฐมภูมิ

รพ.สต. (ประจำ) 50 แห่ง

รพ.สต. (หมุนเวียน) 10 แห่ง

PCU 3 แห่ง



คลินิกเอกชน

มากกว่า 200 แห่ง

ที่ขึ้นทะเบียนกับสสจ.

ขั้นตอน เพิ่มสถานบริการ แอปฟันดี

1. กดเข้าแอป ฟันดี ในมือถืออุปกรณ์ที่ติดตั้งแอปไว้
2. กดค้นหาสถานบริการ ปุ่มตรงกลาง ด้านล่าง

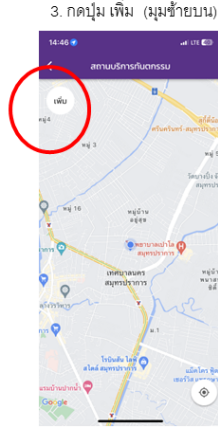
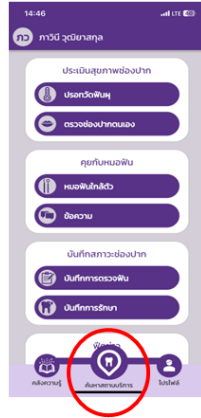

3. กดปุ่ม เพิ่ม (มุมซ้ายบน)

4. กรอกข้อมูลตามรูป เสร็จแล้ว กด “บันทึก”

เพิ่มสถานบริการ

- ชื่อสถานบริการ ไร่ รพ.สต.
- เวลาเปิดทำการ
- เวลาปิดทำการ
- แพทย์ที่ติดต่อ โทรแล้วต้องมีคนรับ สามารถทำนัดให้ได้ทันที หรือให้คำแนะนำเบื้องต้น
- ห้อง ไร่ ที่อยู่ตามไปรษณีย์ เพื่อให้ตรวจสอบว่าเป็นหน่วยบริการที่ขึ้นทะเบียนถูกต้องจริง ไม่ใช่คลินิกเถื่อน
- Latitude, Longitude ถ้ากดบันทึกมุดตอนอยู่ที่ รพ.สต. เลขจะแม่นยำมาก
- ช่องทางติดต่อ ทำนัด/สอบถามเพิ่มเติม Line OA @....., Facebook XXXXXX
ถ้ามี OT ระบุส่วนนี้ด้วย เช่น เวทีบริการนอกเวลา จ. 8.30-19.30 น. ส.อา. 8.30-16.30 น.

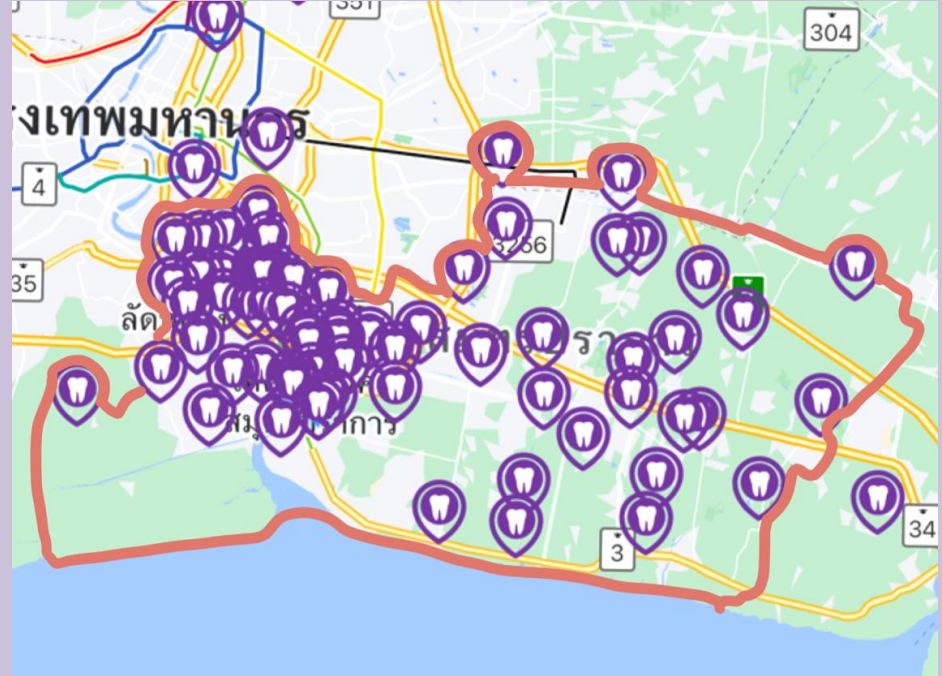

หน่วยบริการภาครัฐ (รพ. และ รพ.สต.) ลงทะเบียน 100%



เมื่อพบปัญหา...
ดีกว่ารอจนมีอาการเจ็บ/ปวด...
เพราะ ช่องปากที่ดี ทำให้ได้กินของที่ชอบ
สร้างรอยยิ้มที่มั่นใจ



ขอบคุณค่ะ / ครับ