กรมอนามัย DEPARTMENT OF HEALTH	ระเบียบปฏิบัติงาน	หมายเลขเอกสาร DH-SR-RS01

เรื่อง การขอรับรองจริยธรรมการวิจัยในมนุษย์ ของบุคลากรสำนักทันตสาธารณสุข

สิงหาคม 2567

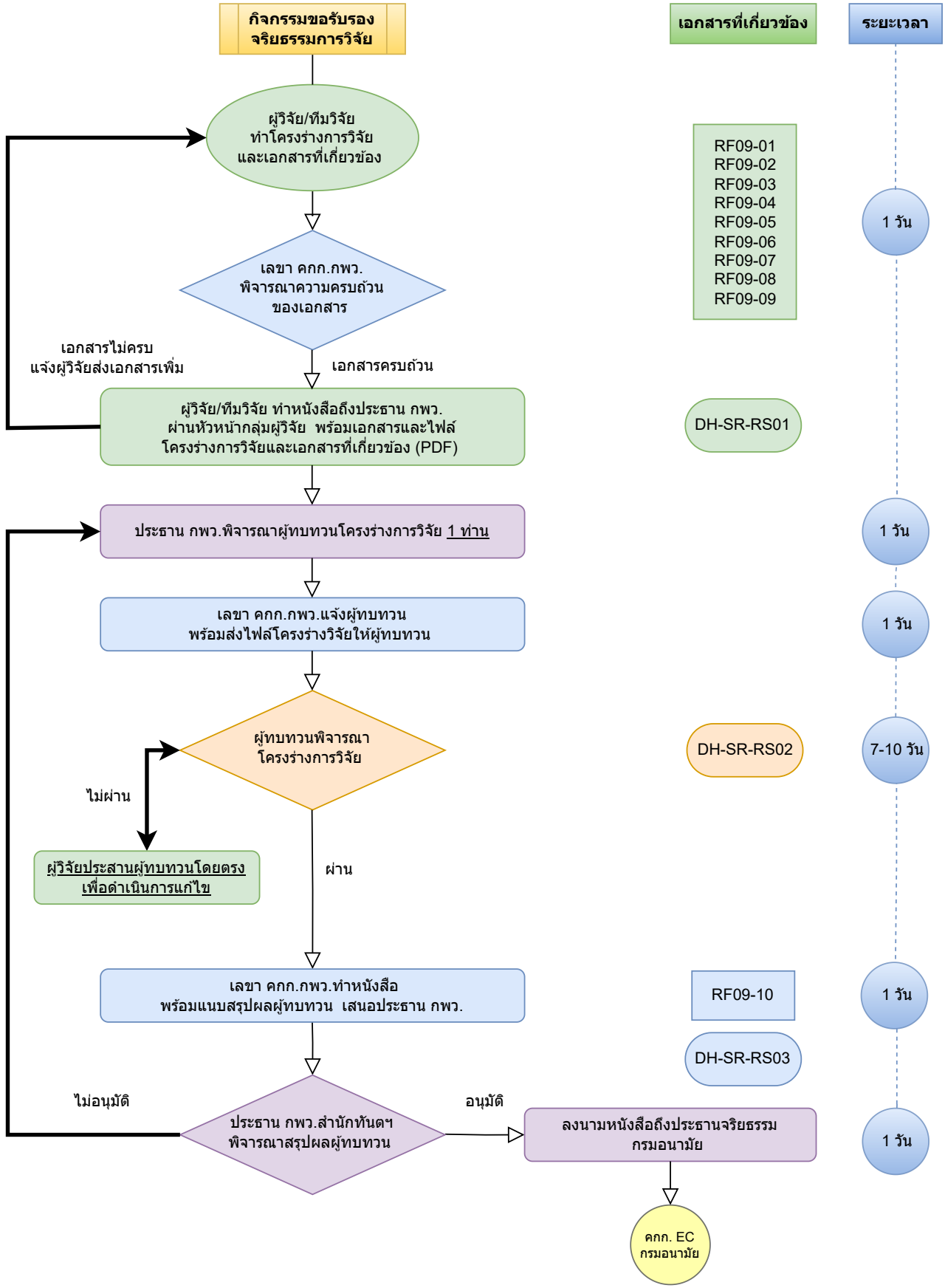

กรมอนามัย DEPARTMENT OF HEALTH	ระเบียบปฏิบัติงาน	หมายเลขเอกสาร DH-SR-RS01

เรื่อง การขอรับรองจริยธรรมการวิจัยในมนุษย์ของบุคลากรสำนักทันตสาธารณสุข

สิงหาคม 2567

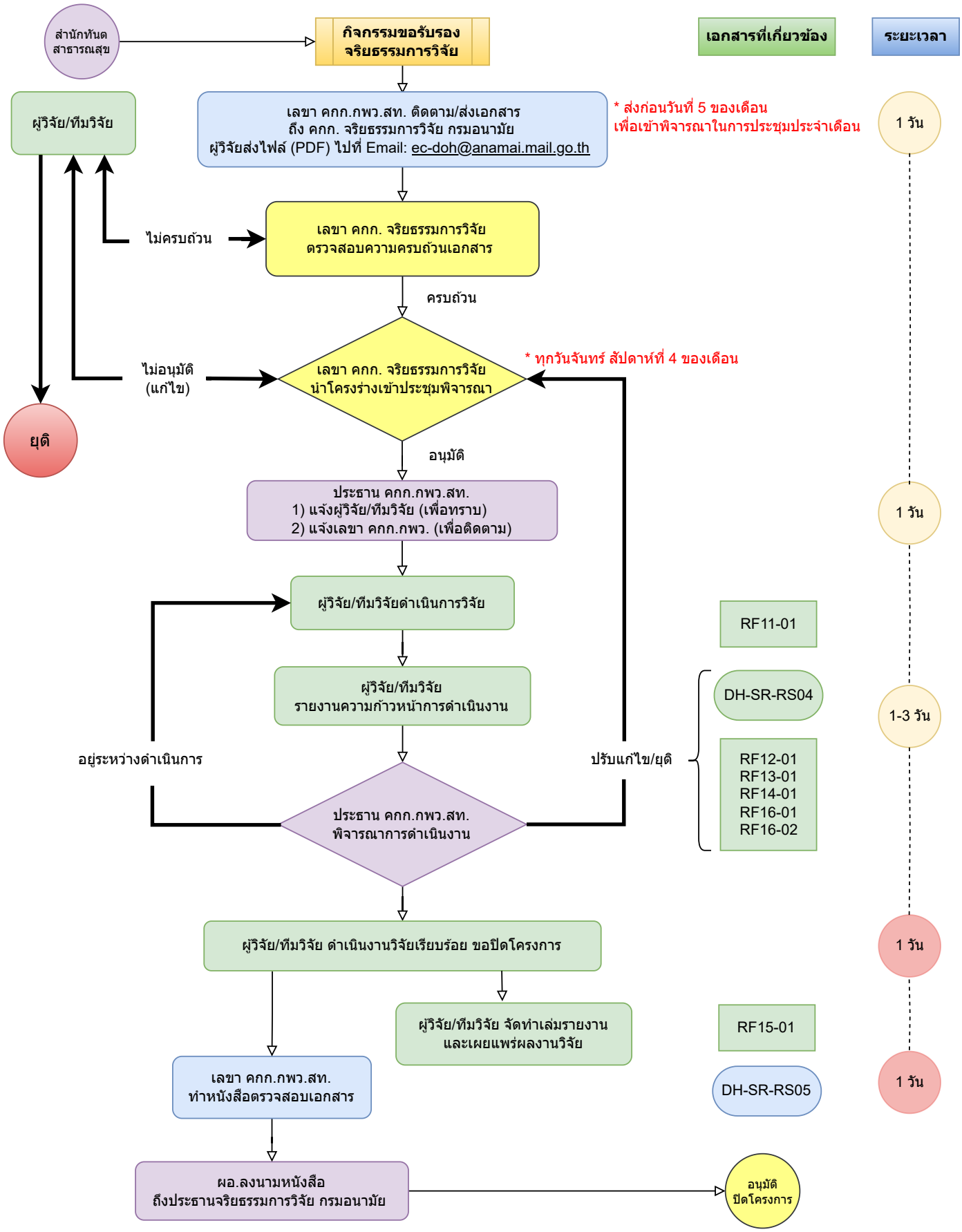

DH-SR-RS01

บันทึกข้อความ

ส่วนราชการ กลุ่ม สำนักทันตสาธารณสุข โทร ๐ ๒๕๙๐

ที่ สธ ๐๙๐๔. / **วันที่**

เรื่อง ขอรับรองจริยธรรมการวิจัย

เรียน ประธานคณะกรรมการพัฒนาและขับเคลื่อนวิชาการกรมอนามัย (กพว.) สำนักทันตสาธารณสุข

ข้าพเจ้า ตำแหน่ง กลุ่ม มีความประสงค์ขอรับรองจริยธรรมการวิจัยกรมอนามัย เรื่อง

ในการนี้ กลุ่ม ขอส่งขอส่งโครงร่างการวิจัยและเอกสารที่เกี่ยวข้อง รายละเอียดตามเอกสารที่แนบมาพร้อมนี้

จึงเรียนมาเพื่อโปรดพิจารณา และแจ้งผู้เกี่ยวข้องดำเนินการต่อไปด้วย จะเป็นพระคุณ

ลงชื่อ ผู้วิจัย

( )

ตำแหน่ง

ลงชื่อ

( )

หัวหน้ากลุ่ม

เรียน เลขานุการ คกก. กพว. สำนักทันตสาธารณสุข

- พิจารณาแล้วเห็นควรแจ้ง เป็นผู้ทบทวนโครงร่างการวิจัย

.....

.....

ลงชื่อ

( )

ประธานคณะกรรมการพัฒนาและขับเคลื่อนวิชาการ
กรมอนามัย (กพว.) สำนักทันตสาธารณสุข

DH-SR-RS02

แบบรายงานสรุปการเปลี่ยนแปลงแก้ไข
สำหรับส่วนแก้ไขเพิ่มเติมโครงร่างการวิจัย/การปรับปรุงแก้ไขตามมติคณะกรรมการ
ชื่อโครงการวิจัย : .....

โครงร่างวิจัยที่แก้ไข			การปรับแก้ไข	
ลำดับ	**หน้า/บรรทัด**	**ข้อมูลที่ควรปรับแก้ไข**	**แก้ไขแล้ว**	**ไม่แก้ไข (โปรดระบุเหตุผล)**

ลงชื่อ..... ผู้ทบทวน
( )

☐ ยินดีให้ผู้วิจัยติดต่อ
☐ ไม่ยินดีให้ผู้วิจัยติดต่อและทราบชื่อ

DH-SR-RS03/1

บันทึกข้อความ

ส่วนราชการ กลุ่มสนับสนุนวิชาการและการวิจัย สำนักทันตสาธารณสุข โทร ๐ ๒๕๙๐ ๔๒๑๖

ที่ สธ ๐๙๐๔.๐๘ / **วันที่**

เรื่อง ขอส่งโครงร่างการวิจัยเพื่อขอรับการพิจารณาจริยธรรมการวิจัยกรมอนามัย

เรียน ประธานคณะกรรมการพัฒนาและขับเคลื่อนวิชาการกรมอนามัย (กพว.) สำนักทันตสาธารณสุข

ตามที่ (นาย/นาง/นางสาว) มีความประสงค์ขอรับรองจริยธรรมการวิจัยกรมอนามัย เรื่อง คณะกรรมการพัฒนาและขับเคลื่อนวิชาการกรมอนามัย (กพว.) สำนักทันตสาธารณสุข ได้พิจารณาโครงร่างการวิจัยและผู้วิจัยได้ปรับปรุงแก้ไขเรียบร้อยแล้ว นั้น

ในการนี้ กลุ่มสนับสนุนวิชาการและการวิจัย เห็นควรส่งโครงร่างการวิจัยและเอกสารที่เกี่ยวข้องเพื่อขอรับรองจริยธรรมการวิจัยกรมอนามัย รายละเอียดตามเอกสารที่แนบมาพร้อมนี้

จึงเรียนมาเพื่อโปรดพิจารณาลงนามใน

๑. แบบรับรองโครงการเพื่อเสนอขอรับพิจารณาจริยธรรมการวิจัย

๒. หนังสือเรียนประธานคณะกรรมการจริยธรรมการวิจัยกรมอนามัยด้วย จะเป็นพระคุณ

DH-SR-RS03/2

บันทึกข้อความ

ส่วนราชการ สำนักทันตสาธารณสุข กลุ่ม โทร ๐ ๒๕๙๐ ๔๒๑

ที่ สธ ๐๙๐๔.๐ / **วันที่**

เรื่อง ขอส่งโครงร่างการวิจัยเพื่อขอรับการพิจารณาจริยธรรมการวิจัยกรมอนามัย

เรียน ประธานคณะกรรมการจริยธรรมการวิจัยกรมอนามัย

ด้วย สำนักทันตสาธารณสุข มีความประสงค์ขอรับรองจริยธรรมการวิจัยกรมอนามัย เรื่อง .....โดยมี(นาย/นาง/นางสาว).....เป็นผู้วิจัยหลัก

ในการนี้ สำนักทันตสาธารณสุข ขอส่งโครงร่างการวิจัยและเอกสารที่เกี่ยวข้องเพื่อขอรับรองจริยธรรมการวิจัยกรมอนามัย รายละเอียดตามเอกสารที่แนบมาพร้อมนี้

จึงเรียนมาเพื่อโปรดพิจารณา และแจ้งผู้เกี่ยวข้องดำเนินการต่อไปด้วย จะเป็นพระคุณ