



กรมอนามัย
สำนักทันตสาธารณสุข



การใช้งานเว็บไซต์สำนักทันตสาธารณสุข และ Mooc Anamai



นายอรรถพล คงมาก
สำนักทันตสาธารณสุข



กรมอนามัย
สำนักงานทันตสาธารณสุข

1

เว็บไซต์สำนักทันตสาธารณสุข

https://dental.anamai.moph.go.th/th

สำนักทันตสาธารณสุข
ส่งเสริมสุขภาพช่องปาก เพื่อประชาชนสุขภาพดี

ขนาดตัวอักษร ก ก ก ความชัดกับของสี c c c ภาษาไทย

หน้าหลัก รู้จักเรา ประชาสัมพันธ์ บริการประชาชน บริการภาคีเครือข่าย สำหรับเจ้าหน้าที่

สำนักทันตสาธารณสุข
Bureau of Dental Health
www.facebook.com/BureauofDentalHealth

Contact : 0 2590 4205

01	02	03	04	05	06	07	08
สื่อทันตสาธารณสุข	วิทยาสารทันตสาธารณสุข	ผลงานวิชาการ	การกำกับดูแลองค์กรที่ดี	การสำรวจระดับประเทศ...	ประชุมวิชาการทันต...	วันทันตสาธารณสุขแห่ง...	DOH DASHBOARD

ข่าวประชาสัมพันธ์
อัพเดททุกสาร: ข่าวสารเพื่อสุขภาพ มั่นใจไม่ตกเทรนด์

สื่อทันตสาธารณสุข



คู่มือ/แนวทางการดำเนินงาน



infographics

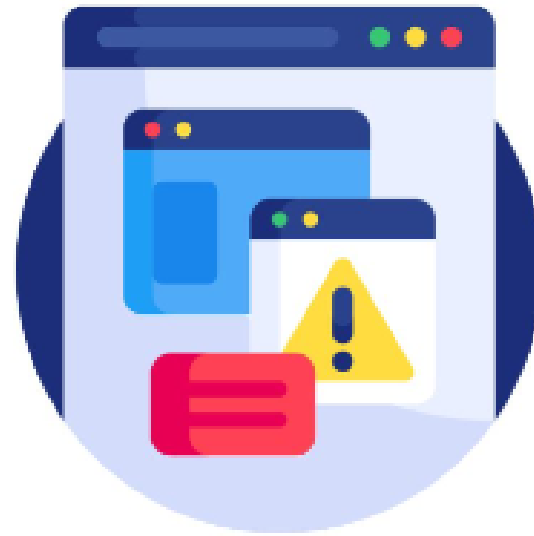

โปสเตอร์



คลิปวิดีโอและสื่อมัลติมีเดีย

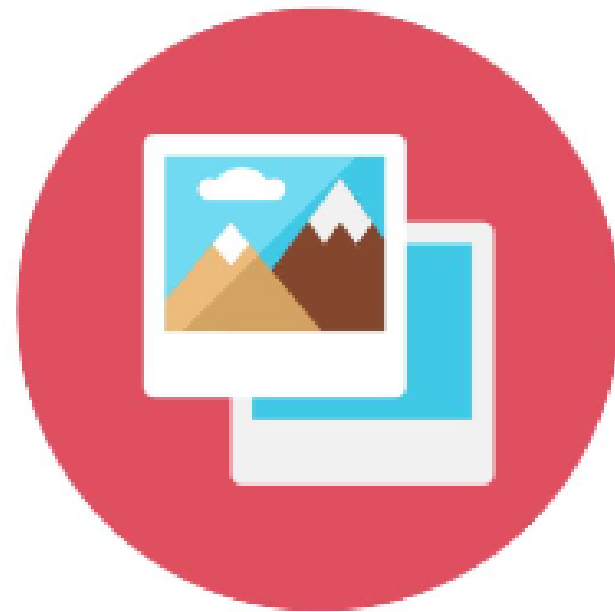

คลังภาพทันตสาธารณสุข



นิตาน



ภาพพลิก/E-book



แผ่นพับ

ตัวอย่าง สื่อทันตสาธารณสุข

คู่มือ/แนวทางการดำเนินงาน

คู่มือการตรวจสภาวะทันตสุขภาพและปัจจัยเสี่ยง (เพื่อการเฝ้าระวังทันตสุขภาพ) ปี 2565

กลุ่มสนับสนุนวิชาการและการวิจัย

ไฟล์แนบทั้งหมดมี 1 รายการ



2565.pdf

ขนาดไฟล์ 1.61 MB
ดาวน์โหลด 461 ครั้ง

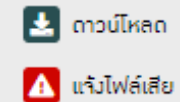

แนวทางสร้างเสริมสุขภาพช่องปากผู้ป่วยเบาหวาน สำหรับทันตบุคลากรและบุคลากรสาธารณสุข 2565

กลุ่มพัฒนากันตสุขภาพวัยรุ่นและปัจจัยเสี่ยง

ไฟล์แนบทั้งหมดมี 1 รายการ

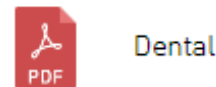

Dental Guideline for DM patients.pdf

ขนาดไฟล์ 1.66 MB
ดาวน์โหลด 389 ครั้ง

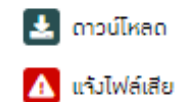

แนวทางการลดการใช้วัสดุอะมัลกัมในคลินิกทันตกรรม (Guideline for Amalgam Phase Down in Dental Clinic) 2565

กลุ่มพัฒนากันตสุขภาพวัยรุ่นและปัจจัยเสี่ยง

ไฟล์แนบทั้งหมดมี 1 รายการ

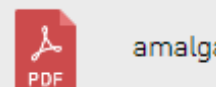

amalgamhandbookvol1phasedown.pdf

ขนาดไฟล์ 1.21 MB
ดาวน์โหลด 791 ครั้ง

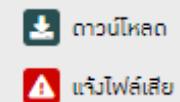

infographic



ตัวอย่าง สื่อทันตสาธารณสุข

คลังวิดีโอและสื่อมัลติมีเดีย



23.05.2022
คราบจุลินทรีย์ภัยร้ายต่อช่องปาก

19.05.2022
แนะนำแนวทางการคัดกรองและเฝ้าระวังโรคฟันผุในเด็กปฐมวัย

01.03.2022
คำแนะนำในการดูแลสุขภาพในช่วงตั้งครรภ์

01.03.2022
ความสำคัญของการดูแลสุขภาพช่องปากขณะตั้งครรภ์

ปัญหาสุขภาพช่องปากที่พบบ่อยในช่วงตั้งครรภ์

ตั้งครรภ์สามารถดูแลฟันได้

สุขภาพช่องปากของแม่ต่อลูกอยู่

ลูกเวลาแข็งแรงแสมวัยเมื่อ

คลังภาพสำนักทันตสาธารณสุข





กรมอนามัย
สำนักงานสาธารณสุข

https://dental.anamai.moph.go.th/th

สำนักงานทันตสาธารณสุข
ส่งเสริมสุขภาพช่องปาก เพื่อประชาชนสุขภาพดี

ขนาดตัวอักษร ก ก ก ความชัดกับของสี c c c ภาษาไทย

หน้าหลัก รู้จักเรา ประชาสัมพันธ์ บริการประชาชน บริการภาคีเครือข่าย สำหรับเจ้าหน้าที่

สำนักงานทันตสาธารณสุข Bureau of Dental Health

www.facebook.com/BureauofDentalHealth

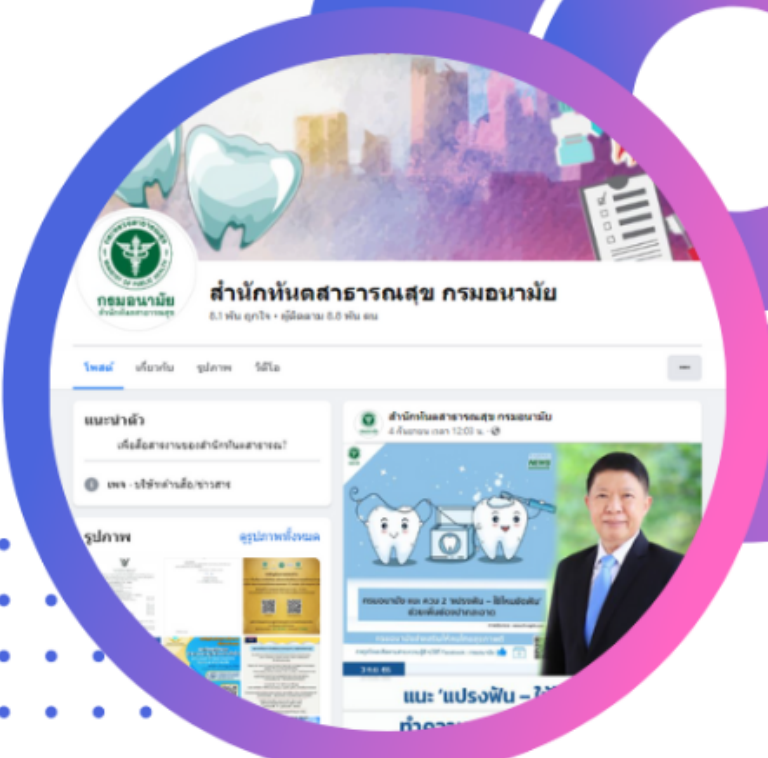

Contact : 0 2590 4205

01	02	03	04	05	06	07	08
สำนักงานทันตสาธารณสุข	วิทยาสานทันตสาธารณสุข	ผลงานวิชาการ	การทำกับดูล่องคกรที่ดี	การสำรวจระดับประเทศ...	ประชุมวิชาการทันต...	วันทันตสาธารณสุขแห่ง...	DOH DASHBOARD

ข่าวประชาสัมพันธ์
อัปเดตทุกสัปดาห์ ข่าวสารเพื่อสุขภาพ มั่นใจไม่ตกเทรนด์



กรมอนามัย
สำนักงานสาธารณสุข

วิทยาศาสตร์สาธารณสุข

วิทยาศาสตร์สาธารณสุข: www.tci-thaijo.org

คำแนะนำวิทยาศาสตร์

Thai Dental Public Health Journal

Home About Current Archives Editorial Team Submissions Contact

Home / Archives

Volume 27 January-December 2022
Vol. 27 (2022)

Volume 26 January-December 2021
Vol. 26 (2021)

Journal Information

Approved by TCI during 2021 - 2024

Indexed in TCI

Editor : Mrs. Nontinee Tangcharoendee

10 ปีครบรอบ 2508

กระทรวงสาธารณสุข
MINISTRY OF PUBLIC HEALTH

กรมอนามัย
DEPARTMENT OF HEALTH

การใช้งาน ระบบ Thai Journal Online
การใช้งาน ระบบ Thai Journal Online

กรมอนามัย DEPARTMENT OF HEALTH

กรมอนามัย DEPARTMENT OF HEALTH

กรมอนามัย DEPARTMENT OF HEALTH

กรมอนามัย DEPARTMENT OF HEALTH

10.03.2565 การใช้งาน ระบบ Thai Journal Online

08.12.2564 สรุปรายประเมิน_แบบฉบับพิมพ์ ปี 2564

08.12.2564 ผลการประเมินคุณภาพ TCI รอบที่ 4

13.08.2563 ขงหารือกรมบัญชีกลางในการเบิกจ่ายค่า



กรมอนามัย
สำนักงานสาธารณสุข

https://dental.anamai.moph.go.th/th

สำนักงานทันตสาธารณสุข
ส่งเสริมสุขภาพช่องปาก เพื่อประชาชนสุขภาพดี

ขนาดตัวอักษร ก ก ก ความชัดกับของสี c c c ภาษาไทย

หน้าหลัก รู้จักเรา ประชาสัมพันธ์ บริการประชาชน บริการภาคีเครือข่าย สำหรับเจ้าหน้าที่

สำนักงานทันตสาธารณสุข
Bureau of Dental Health
www.facebook.com/BureauofDentalHealth

สำนักงานทันตสาธารณสุข กรมอนามัย

Contact : 0 2590 4205

01	02	03	04	05	06	07	08
สำนักงานทันตสาธารณสุข	วิทยาสารทันตสาธารณสุข	ผลงานวิชาการ	การทำทันตดูแลองค์กรที่ดี	การสำรวจระดับประเทศ...	ประชุมวิชาการทันต...	วันทันตสาธารณสุขแห่ง...	DOH DASHBOARD

ข่าวประชาสัมพันธ์
อัพเดททุกสัปดาห์ ข่าวสารเพื่อสุขภาพ มั่นใจไม่ตกเทรนด์

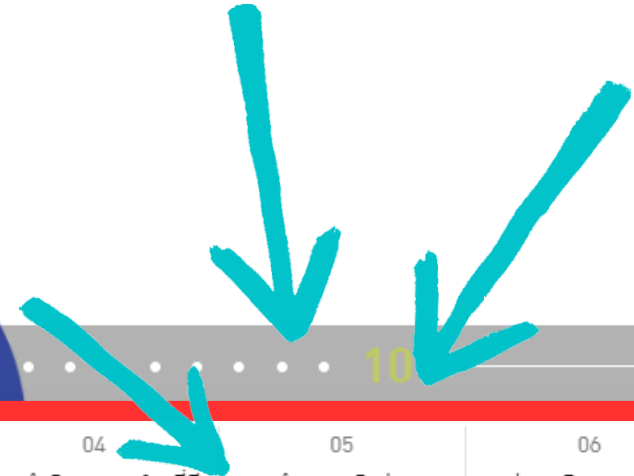
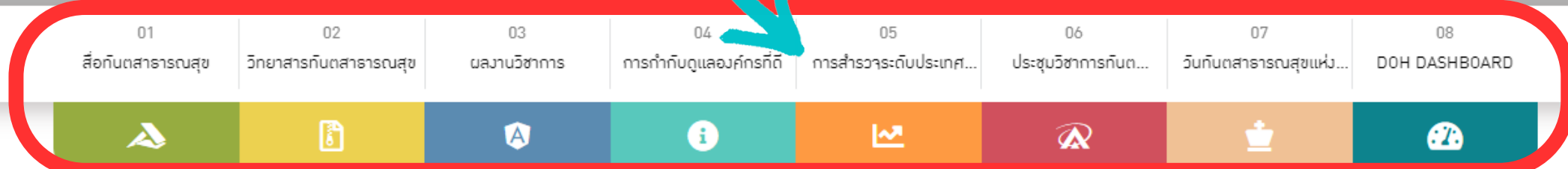

การสำรวจระดับประเทศและ การเฝ้าระวังทันตสุขภาพ



Dashboard สถิติสุขภาพช่อง
ปากกลุ่มวัย



สถิติสุขภาพช่องปาก



หลักเกณฑ์และการขอใช้ข้อมูล



รายงานผลการสำรวจสภาวะ
สุขภาพช่องปากระดับประเทศ

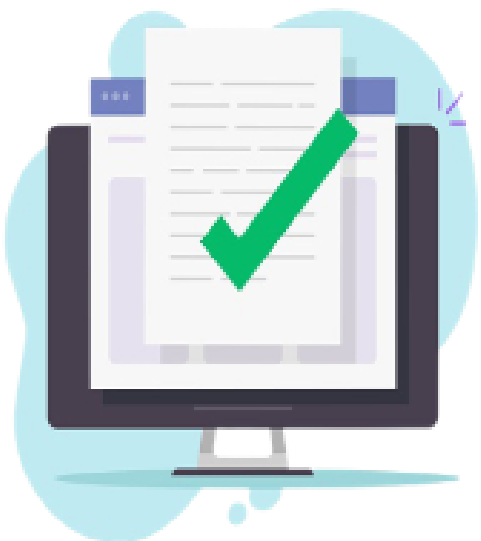

แบบตรวจสอบสภาวะสุขภาพช่อง
ปากระดับประเทศ

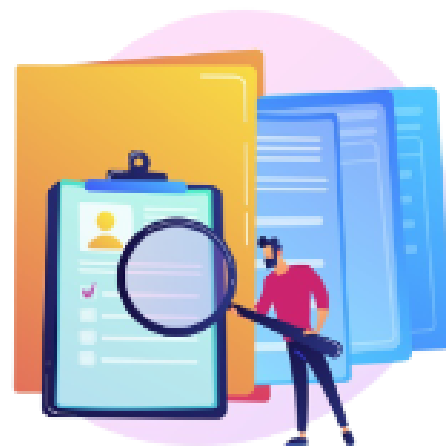

รายงาน n02



รายงานวิจัยการสำรวจสภาวะ
สุขภาพช่องปากระดับประเทศ





กรมอนามัย
สำนักงานสาธารณสุข

https://dental.anamai.moph.go.th/th

สำนักงานทันตสาธารณสุข
ส่งเสริมสุขภาพช่องปาก เพื่อประชาชนสุขภาพดี

ขนาดตัวอักษร ก ก ก ความชัดกับของสี c c c ภาษาไทย

หน้าหลัก รู้จักเรา ประชาสัมพันธ์ บริการประชาชน บริการภาคีเครือข่าย สำหรับเจ้าหน้าที่

สำนักงานทันตสาธารณสุข
Bureau of Dental Health
www.facebook.com/BureauofDentalHealth

10

Contact : 0 2590 4205

01	02	03	04	05	06	07	08
สำนักงานทันตสาธารณสุข	วิทยาสานทันตสาธารณสุข	ผลงานวิชาการ	การทำกับดูล่องคกรที่ดี	การสำรวจระดับ...	ประชุมวิชาการทันต...	วันทันตสาธารณสุขแห่ง...	DOH DASHBOARD

ข่าวประชาสัมพันธ์
อัพเดททุกสัปดาห์ ข่าวสารเพื่อสุขภาพ มั่นใจไม่ตกเทรนด์

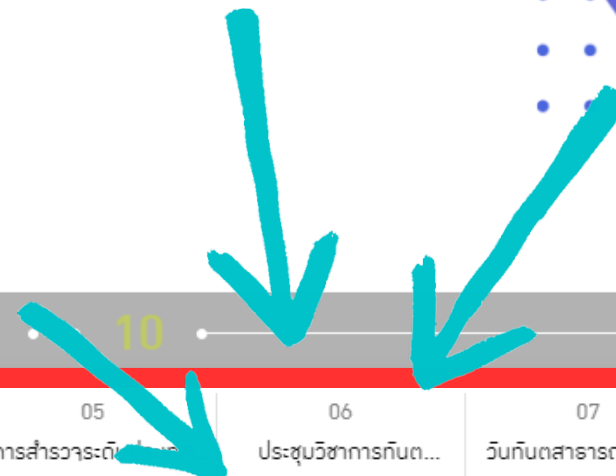
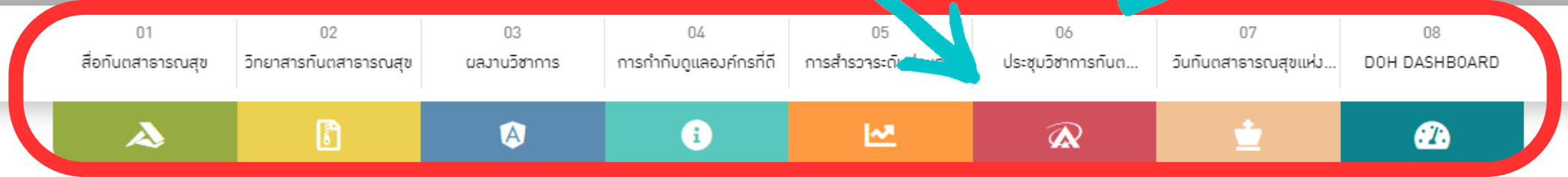



กรมอนามัย
สำนักงานทันตสาธารณสุข

ประชุมวิชาการทันตสาธารณสุข แห่งชาติ



การประชุมวิชาการทันตสาธารณสุขแห่งชาติ ครั้งที่ 9 พ.ศ. 2566

ประชาสัมพันธ์งาน

ประชาสัมพันธ์ส่งผลงานวิชาการเข้าร่วมนำเสนอ	download	
ประชาสัมพันธ์ขยายเวลาส่งผลงานวิชาการเข้าร่วมนำเสนอ	download	
ประชาสัมพันธ์ลงทะเบียนเข้าร่วมประชุม	download	
แนวทางการส่งผลงานวิชาการ		
แนวทางการส่งผลงานวิชาการ	download	
การส่งผลงานวิจัย/R2R		
แบบฟอร์มการส่งผลงานวิจัย/R2R	word	pdf.
แบบฟอร์มสำหรับบทคัดย่อผลงานวิจัย/R2R	word	pdf.
การส่งผลงาน KM		
แบบฟอร์มการส่งผลงานKM	word	pdf.
แบบฟอร์มสำหรับบทคัดย่อผลงานKM	word	pdf.
การส่งผลงาน Innovation		

ครั้งที่ **9**

การประชุมวิชาการ ทันตสาธารณสุขแห่งชาติ

**“ บริบทใหม่กับการสร้างเสริม
สุขภาพช่องปากคนไทย
Oral Health in Upcoming Era ”**

วันที่ 5 - 7 กรกฎาคม 2566
ณ โรงแรมมารวย การ์เด็น กรุงเทพมหานคร



**ลงทะเบียน
เข้าประชุม**

หัวข้อที่น่าสนใจ

- ◆ การส่งเสริมสุขภาพช่องปากในยุคถ่ายโอนภารกิจ
- ◆ 'Digital Health' กับการดูแลสุขภาพช่องปาก
- ◆ การนำเสนอผลงานวิชาการและนวัตกรรมด้านทันตสาธารณสุข

สอบถามรายละเอียดเพิ่มเติม: สำนักงานทันตสาธารณสุข กรมอนามัย
นางสาวบาริณีภัทร นาควารี และนางสาววิจิตรา นาคลี
☎ 02-590-4956, 02-590-4215
🌐 dental.anamai.moph.go.th/th/dphc-9/?reload
📍 สำนักงานทันตสาธารณสุข กรมอนามัย

**สำหรับทันตแพทย์
จะได้รับคะแนน CDEC**



กรมอนามัย
สำนักงานสาธารณสุข

2

Mooc Anamai

กรมอนามัย
สำนักงานสาธารณสุข

สำนักทันตสาธารณสุข
ส่งเสริมสุขภาพช่องปาก เพื่อประชาชนสุขภาพดี

ขนาดตัวอักษร **n n n** ความตัดกันของสี **C C C** ภาษาไทย

หน้าหลัก รู้จักเรา ประชาสัมพันธ์ บริการประชาชน บริการภาคีเครือข่าย สำหรับเจ้าหน้าที่

คู่มือ/แนวทางการดำเนินงาน
ระบบสารสนเทศสำนักทันตสาธารณสุข
แผนงาน โครงการ งบประมาณรายจ่ายประจำปี
รายงานประจำปี
ดาวน์โหลดเอกสารการประชุม
อบรมออนไลน์ Mooc anamai

สำนักทันตสาธารณสุข
Bureau of Dentistry
www.facebook.com/Bureau

Contact : 0 259



กรมอนามัย
สำนักงานสาธารณสุข

MOOC ANAMAI
ระบบเรียนออนไลน์กรมอนามัย

MOOC Anamai

การจัดการเรียนออนไลน์บนแพลตฟอร์ม Mooc Anamai

ข้อมูล	สมัครเรียน	9
		300

3 ม.ค. 66-29 ธ.ค. 66 (รุ่นที่ 2)

หลักสูตรพระคิลาหภูมิสุภาพ
(พระคิลาหภูมิครูส่งเสริมสุขภาพประจำตำบล-๑๕๖)

พระคิลาหภูมิสุภาพ 70 ชั่วโมง

ข้อมูล	สมัครเรียน	135
		300

8 ก.พ. 66-31 มี.ค. 66 (รุ่นที่ 7)

แนวทางการคัดกรอง และเฝ้าระวังโรคฟันผุในเด็กปฐมวัย

แนวทางการคัดกรองและเฝ้าระวังโรคฟันผุในเด็กปฐมวัย สำหรับทันตบุคลากร บุคลากรสาธารณสุข

ข้อมูล	สมัครเรียน	175
		300

16 มี.ค. 66-30 มิ.ย. 66 (รุ่นที่ 5)

สำหรับผู้สอบผ่าน (D)

คู่มือเฝ้าระวังและส่งเสริมสุขภาพช่องปากในโรงเรียนสำหรับครู

การเฝ้าระวังและส่งเสริมสุขภาพช่องปากในโรงเรียนสำหรับครู (DSPM-2)

ข้อมูล	สมัครเรียน	50
		300

18 เม.ย. 66-31 มิ.ย. 66 (รุ่นที่ 2)

คู่มือ

ผู้อำนวยความสะดวกในการเล่น (PLAY WORKER)

ผู้อำนวยความสะดวกในการเล่น (PLAY WORKER) 10 ชั่วโมง

ข้อมูล	สมัครเรียน	113
		300

1 พ.ค. 66-31 ก.ค. 66 (รุ่นที่ 22)

หลักสูตรที่ 2

การจัดการคุณภาพน้ำประปาสำหรับองค์กรปกครองส่วนท้องถิ่น

การจัดการคุณภาพน้ำประปาสำหรับองค์กรปกครองส่วนท้องถิ่น

ข้อมูล	สมัครเรียน	78
		300

1 พ.ค. 66-31 ก.ค. 66 (รุ่นที่ 3)

หลักสูตรที่ 1

การตรวจสอบคุณภาพน้ำบริโภคสำหรับภาคประชาชน

การตรวจสอบคุณภาพน้ำบริโภคสำหรับภาคประชาชน

ข้อมูล	สมัครเรียน	51
		300

1 พ.ค. 66-30 มิ.ย. 66 (รุ่นที่ 3)

คู่มือเฝ้าระวังและส่งเสริมสุขภาพช่องปากในโรงเรียนสำหรับครู

การเฝ้าระวังและส่งเสริมสุขภาพช่องปากในโรงเรียนสำหรับครู (DSPM-2)

ข้อมูล	สมัครเรียน	50
		300

18 เม.ย. 66-31 มิ.ย. 66 (รุ่นที่ 2)

หลักสูตรการสร้างเสริมและการเฝ้าระวังสุขภาพช่องปากในโรงเรียนสำหรับครู

การสร้างเสริมและเฝ้าระวังสุขภาพช่องปากในโรงเรียนสำหรับครู

ข้อมูล	สมัครเรียน	50
		300

20 พ.ค. 66-30 ก.ย. 66 (รุ่นที่ 2)

แนวทางการคัดกรอง และเฝ้าระวังโรคฟันผุในเด็กปฐมวัย สำหรับทันตบุคลากร บุคลากรสาธารณสุข

แนวทางการคัดกรองและเฝ้าระวังโรคฟันผุในเด็กปฐมวัย สำหรับทันตบุคลากร บุคลากรสาธารณสุข

ข้อมูล	สมัครเรียน	175
		300

16 มี.ค. 66-30 มิ.ย. 66 (รุ่นที่ 5)



กรมอนามัย
สำนักงานสาธารณสุข

สำนักทันตสาธารณสุข
ส่งเสริมสุขภาพช่องปาก เพื่อประชาชนสุขภาพดี

ขนาดตัวอักษร ก ก ก ความตัดกันของสี C C C ภาษาไทย

หน้าหลัก รู้จักเรา ประชาสัมพันธ์ บริการประชาชน บริการภาคีเครือข่าย สำหรับเจ้าหน้าที่

คู่มือ/แนวทางการดำเนินงาน
ระบบสารสนเทศสำนักทันตสาธารณสุข
แผนงาน โครงการ งบประมาณรายจ่ายประจำปี
รายงานประจำปี
ดาวน์โหลดเอกสารการประชุม
อบรมออนไลน์ Mooc anamai

สำนักทันตสาธารณสุข
www.facebook.com/BureauofDentistry

Contact : 0 259

หน้าหลัก รู้จักเรา ประชาสัมพันธ์ บริการประชาชน บริการภาคีเครือข่าย

คู่มือ/แนวทางการดำเนินงาน

ผลงานวิชาการสำนักทันตสาธารณสุข	ระบบเฝ้าระวังทันตสุขภาพรายชีพัน	ระบบสารสนเทศสำนักทันตสาธารณสุข
ระบบข้อมูลเฝ้าระวัง และข้อมูลกับตบุคลากรสำนักทันตสาธารณสุข	คลังวัสดุรากฟันเทียม(กำลังพัฒนา)	แผนงาน โครงการ งบประมาณรายจ่ายประจำปี
Funland เกมส่งเสริมสุขภาพช่องปากเด็กปฐมวัย	Smart smile Passport(กำลังพัฒนา)	รายงานประจำปี
School Oral health เครือข่ายโรงเรียนเด็กไทยฟันดี	Dofun(กำลังพัฒนา)	ดาวน์โหลดเอกสารการประชุม
Application ฟันดี		อบรมออนไลน์ Mooc anamai
โครงการรashedทันตสุข ทำความดีเพื่อชาติศาสน์กษัตริย์		
โครงการฟันเทียมพระราชทานและการส่งเสริมสุขภาพช่องปากผู้สูงอายุ		
งานเฝ้าระวังฟลูออไรด์ในน้ำบริโภค		
ระบบเฝ้าระวังทันตสุขภาพและปัจจัยเสี่ยง		

07

05

การสำรวจระดับประเทศ...

แบบประเมินความพึงพอใจ
การประชุมแลกเปลี่ยนการดำเนินงาน
เฝ้าระวังทันตสุขภาพและปัจจัยเสี่ยงในระดับพื้นที่ ประจำปี 2566



กลุ่มไลน์



Thank you