



รายงานบุคลากร ด้านทันตสาธารณสุข ประจำปี ๒๕๕๘



สำนักทันตสาธารณสุข
กรมอนามัย กระทรวงสาธารณสุข

คำนำ

รายงานบุคลากรด้านทันตสาธารณสุข จัดทำขึ้นเพื่ออำนวยความสะดวกในการใช้ข้อมูลสถิติบุคลากรด้านทันตสาธารณสุข ในการวางแผนกำลังคนด้านทันตสาธารณสุข การวางแผนงานด้านทันตสาธารณสุข และการจัดระบบบริการทันตสาธารณสุขให้มีประสิทธิภาพ ตลอดจนเป็นประโยชน์ต่อการค้นคว้าวิจัย เพื่อพัฒนางานทันตสาธารณสุขต่อไป

การรวบรวมข้อมูลบุคลากรด้านทันตสาธารณสุข ประจำปี 2558 ได้จากการส่งแบบฟอร์มข้อมูลบุคลากรทันตสาธารณสุข ในส่วนภูมิภาคทั้งภาครัฐและเอกชน เพื่อขอความร่วมมือจากทันตแพทย์ สำนักงานสาธารณสุขจังหวัดทุกจังหวัดดำเนินการแก้ไขปรับปรุง ส่วนข้อมูลบุคลากรในกรุงเทพมหานคร ได้จากการส่งแบบฟอร์มข้อมูลบุคลากรเพื่อขอความร่วมมือจากหัวหน้าหน่วยงาน/ส่วนราชการต่างๆ ประกอบกับข้อมูลบางส่วนจากทันตแพทย์สมาคมทันตภิบาลและชมรมผู้ช่วยทันตแพทย์

รายงานบุคลากรด้านทันตสาธารณสุขนี้ ได้นำเสนอรายงานบุคลากรในระดับประเทศ ภาคและเขต จำแนกตามสังกัดและประเภทของวิชาชีพ ส่วนข้อมูลในรายละเอียด หากท่านผู้ใดสนใจติดต่อขอข้อมูลได้ที่สำนักทันตสาธารณสุข ทั้งนี้คณะผู้จัดทำยินดีรับฟังข้อเสนอแนะ ข้อคิดเห็นต่างๆ และข้อมูลที่เป็นประโยชน์ เพื่อจะได้นำไปปรับปรุงแก้ไขข้อมูลบุคลากรทางทันตสาธารณสุขนี้ ให้สมบูรณ์และทันสมัยต่อไป

กลุ่มงานพัฒนาระบบทันตสาธารณสุข

สำนักทันตสาธารณสุข กรมอนามัย

เมษายน 2559

สารบัญ

1. จำนวนทันตบุคลากร	1
2. สัดส่วนทันตบุคลากรต่อประชากร	2
2.1 สัดส่วนทันตแพทย์ต่อประชากร จำแนกตามเขตสาธารณสุขและกรุงเทพมหานคร	2
2.2 สัดส่วนทันตแพทย์ต่อประชากร จำแนกตามภาคและกรุงเทพมหานคร	2
2.3 สัดส่วนทันตภิบาลต่อประชากร จำแนกตามเขตสาธารณสุขและกรุงเทพมหานคร	3
2.4 สัดส่วนทันตภิบาลต่อประชากร จำแนกตามภาคและกรุงเทพมหานคร	3
3. การกระจายตัวของทันตบุคลากร	4
3.1 จำแนกตามประเภทของหน่วยงาน	4
3.2 จำแนกตามหน่วยงานในกระทรวงสาธารณสุข	5
4. การศึกษาต่อของทันตบุคลากร	6
4.1 จำนวนทันตแพทย์เฉพาะทาง แยกตามสาขาวิชาและระดับปริญญา	6
4.2 จำนวนทันตแพทย์เฉพาะทาง ตามสาขาวิชาและระดับปริญญา แบ่งตามเขตบริการสุขภาพในสังกัด สำนักงานปลัดกระทรวงสาธารณสุข	7
4.3 จำนวนทันตแพทย์เฉพาะทาง ตามสาขาวิชาและระดับปริญญา แบ่งตามระดับสถานพยาบาลในสังกัด สำนักงานปลัดกระทรวงสาธารณสุข	8
4.4 การศึกษาต่อของทันตภิบาล แยกตามสาขา และระดับปริญญา	9
4.5 การศึกษาต่อของผู้ช่วยทันตแพทย์ แยกตามสาขา และระดับปริญญา	9
5. จำนวนทันตบุคลากรย้อนหลัง	10
5.1 จำนวนทันตบุคลากรทั้งประเทศ พ.ศ. 2547-2557 (รวมภาคเอกชน)	10
5.2 ร้อยละของทันตแพทย์ทั้งประเทศ จำแนกตามสังกัด พ.ศ. 2545-2557	10
5.3 สัดส่วนทันตแพทย์ต่อประชากร พ.ศ. 2545-2557	11
5.4 อัตราส่วนทันตแพทย์ต่อประชากร เปรียบเทียบระหว่างกรุงเทพมหานครกับภาคตะวันออกเฉียงเหนือ	11

สารบัญ(ต่อ)

5.5 อัตราส่วนทันตภิบาลต่อประชากร พ.ศ. 2545-2557.....	12
5.6 ร้อยละของทันตแพทย์กระทรวงสาธารณสุข จำแนกตามสังกัด พ.ศ. 2545-2557	12
5.7 ร้อยละของทันตภิบาลกระทรวงสาธารณสุข จำแนกตามสังกัด พ.ศ. 2545-2557.....	13
ภาคผนวก	14
จำนวนประชากร ปี พ.ศ. 2557	15
รายนามคณะทำงาน	16

1.จำนวนทันตบุคลากร

สังกัด	ทันตแพทย์		ทันตภิบาล		ผู้ช่วยทันตแพทย์		ช่างทันตกรรม		เสนารักษ์		ผู้ช่วยงานทันตกรรม		อื่นๆ ¹		วิทยากร		นักวิชาการสาธารณสุข	
	จำนวน	%	จำนวน	%	จำนวน	%	จำนวน	%	จำนวน	%	จำนวน	%	จำนวน		จำนวน	%	จำนวน	%
กระทรวงสาธารณสุข	5,140	39	6,698	98	1,809	72	43	46	0	0	786	99	1,593	94	17	100	155	96
ภาครัฐอื่นๆ	1,553	12	121	2	577	23	27	29	47	100	8	1	92	5	0	0	7	4
ภาคเอกชน	6,522	49	0	0	140	6	23	25	0	0	0	0	12	1	0	0	0	0
รวม	13,215		6,819		2,526		93		47		794		1,697		17		162	

หมายเหตุ

1. อื่นๆ หมายถึง เจ้าหน้าที่รังสี ลูกจ้าง

2. สัดส่วนทันตบุคลากรต่อประชากร

2.1 สัดส่วนทันตแพทย์ต่อประชากร จำแนกตามเขตสาธารณสุขและกรุงเทพมหานคร

พื้นที่	ทันตแพทย์	ประชากร	ทันตแพทย์ : ปชก
กรุงเทพมหานคร	5,578	5,605,672	1 : 1,005
เครือข่ายบริการที่ 1	957	5,554,549	1 : 5,804
เครือข่ายบริการที่ 2	484	3,440,518	1 : 7,109
เครือข่ายบริการที่ 3	359	3,006,468	1 : 8,375
เครือข่ายบริการที่ 4	915	5,222,407	1 : 5,708
เครือข่ายบริการที่ 5	772	5,108,392	1 : 6,617
เครือข่ายบริการที่ 6	827	5,872,958	1 : 7,102
เครือข่ายบริการที่ 7	587	5,051,441	1 : 8,606
เครือข่ายบริการที่ 8	442	5,506,210	1 : 12,457
เครือข่ายบริการที่ 9	645	6,740,108	1 : 10,450
เครือข่ายบริการที่ 10	362	4,579,841	1 : 12,651
เครือข่ายบริการที่ 11	617	4,369,601	1 : 7,082
เครือข่ายบริการที่ 12	670	4,871,920	1 : 7,272
รวมภูมิภาค	7,637	59,324,413	1 : 7,768
ทั่วประเทศ	13,215	64,930,085	1 : 4,913

2.2 สัดส่วนทันตแพทย์ต่อประชากร จำแนกตามภาคและกรุงเทพมหานคร

ภาค	ทันตแพทย์	ประชากร	ทันตแพทย์ : ปชก
กรุงเทพมหานคร	5,578	5,605,672	1 : 1,005
กลาง	2,514	16,203,757	1 : 6,445
ใต้	1,287	9,241,521	1 : 7,181
เหนือ	1,800	12,001,535	1 : 6,668
ตะวันออกเฉียงเหนือ	2,036	21,877,600	1 : 10,745
ทั่วประเทศ	13,215	64,930,085	1 : 4,913

หมายเหตุ: ข้อมูลจำนวนประชากรปี 2558 จากสำนักทะเบียนกลาง กรมการปกครอง

2.3 สัดส่วนทันตภิบาลต่อประชากร จำแนกตามเขตสาธารณสุขและกรุงเทพมหานคร

พื้นที่	ทันตภิบาล	ประชากร	ทันตภิบาล : ปชก
กรุงเทพมหานคร	42	5,605,672	1 : 133,468
เครือข่ายบริการที่ 1	668	5,554,549	1 : 8,315
เครือข่ายบริการที่ 2	379	3,440,518	1 : 9,078
เครือข่ายบริการที่ 3	334	3,006,468	1 : 9,001
เครือข่ายบริการที่ 4	531	5,222,407	1 : 9,835
เครือข่ายบริการที่ 5	528	5,108,392	1 : 9,675
เครือข่ายบริการที่ 6	539	5,872,958	1 : 10,896
เครือข่ายบริการที่ 7	652	5,051,441	1 : 7,748
เครือข่ายบริการที่ 8	614	5,506,210	1 : 8,968
เครือข่ายบริการที่ 9	754	6,740,108	1 : 8,939
เครือข่ายบริการที่ 10	615	4,579,841	1 : 7,447
เครือข่ายบริการที่ 11	489	4,369,601	1 : 8,936
เครือข่ายบริการที่ 12	673	4,871,920	1 : 7,244
รวมภูมิภาค	6,776	59,324,413	1 : 8,755
ทั่วประเทศ	6,818	64,930,085	1 : 9,523

2.4 สัดส่วนทันตภิบาลต่อประชากร จำแนกตามภาคและกรุงเทพมหานคร

ภาค	ทันตภิบาล	ประชากร	ทันตภิบาล : ปชก
กรุงเทพมหานคร	42	5,605,672	1 : 133,468
กลาง	1,598	16,203,757	1 : 10,140
ใต้	1,162	9,241,521	1 : 7,953
เหนือ	1,381	12,001,535	1 : 8,690
ตะวันออกเฉียงเหนือ	2,635	21,877,600	1 : 8,303
ทั่วประเทศ	6,818	64,930,085	1 : 9,523

หมายเหตุ: ข้อมูลจำนวนประชากรปี 2558 จากสำนักทะเบียนกลาง กรมการปกครอง

3. การกระจายตัวของทันตบุคลากร

3.1 จำแนกตามประเภทของหน่วยงาน

สังกัด	ทันตแพทย์		ทันตภิบาล		ผู้ช่วยทันตแพทย์		ช่างทันตกรรม		เสนารักษ์		ผู้ช่วยงานทันตกรรม		อื่นๆ		วิทยากร		นักวิชาการ	
	จำนวน	%	จำนวน	%	จำนวน	%	จำนวน	%	จำนวน	%	จำนวน	%	จำนวน	%	จำนวน	%	จำนวน	%
กระทรวงสาธารณสุข	5,140	39	6,698	98	1,809	72	43	46	0	0	786	99	1,593	94%	17	100	155	96
ภาครัฐอื่นๆ																		
กระทรวงมหาดไทย	35	0.26	70	1.03	5	0.20					8	1	28	1.65			2	1.23
กระทรวงกลาโหม	210	1.59	3	0.04	30	1.19	1	1.08	47	100			43	2.53				
กระทรวงยุติธรรม	7	0.05		0.00														
มหาวิทยาลัย	1,061	8.03	6	0.09	376	14.89	26	27.96					16	0.94			5	3.09
กรุงเทพมหานคร	158	1.20	35	0.51	133	5.27							3	0.18				
ภาครัฐวิสาหกิจ	28	0.21			12	0.48												
กระทรวงศึกษาธิการ	2	0.02			5	0.20												
สำนักงานตำรวจฯ	3	0.02	1	0.01														
สำนักพระราชวัง	6	0.05			2	0.08												
อื่นๆ ¹	43	0.33	6	0.09	14	0.55							2	0.12				
ภาคเอกชน	6,522	49.35			140	5.54	23						12	0.71				
รวม	13,215		6,819		2,526		93		47		794		1,697		17		162	

หมายเหตุ: 1. อื่นๆ หมายถึง องค์กรมหาชน กษัตราธิราช

3.2 จำแนกตามหน่วยงานในกระทรวงสาธารณสุข

สังกัด	ทันตแพทย์	ทันตภิบาล	ผช.ทพ.	ผช.งาน ทันตฯ	อื่นๆ	รวม
ส่วนกลาง						
สำนักทันตสาธารณสุข	28	1	7	0	0	36
สถาบันทันตกรรม	21	0	7	0	0	28
สำนักปลัดกระทรวงสาธารณสุข	5	1	0	0	0	6
สังกัดกรมการแพทย์	60	7	39	0	0	106
สังกัดกรมสุขภาพจิต	10	0	9	0	0	19
สังกัดกรมควบคุมโรค	7	1	6	0	5	19
รวม	131	10	68	0	5	214
ส่วนกลางที่มีหน่วยงานในส่วนภูมิภาค						
กลุ่มพัฒนาความร่วมมือทันตสาธารณสุข ระหว่างประเทศ	4	1	0	0	0	5
ศูนย์อนามัย/รพ.ส่งเสริมสุขภาพ ศูนย์อนามัย	41	16	3	0	17	77
วิทยาลัยการสาธารณสุขสิรินธร	124	4	3	0	0	131
สังกัดกรมการแพทย์	20	4	8	0	0	32
สังกัดกรมสุขภาพจิต	18	1	19	0	8	46
สังกัดกรมควบคุมโรค	2	1	2	0	0	5
รวม	209	27	35	0	25	296
ส่วนภูมิภาค						
สำนักงานสาธารณสุขจังหวัด	128	193	26	6	38	391
รพศ./รพท.	1,581	385	660	185	329	3,140
รพช.	3,074	2,228	806	423	880	7,411
รพ.สต./สสอ./ศูนย์แพทย์ชุมชน	9	3,854	213	172	316	4,564
รวม	5,132	6,697	1,808	786	1,593	16,016
อื่นๆ	8	1	1	0	0	10
รวมทั้งสิ้น	5,480	6,735	1,912	786	1,623	16,536

หมายเหตุ: อื่นๆ หมายถึง สสส. สปสช. องค์การเภสัชกรรม

4. การศึกษาต่อของทันตบุคลากร

4.1 จำนวนทันตแพทย์เฉพาะทาง แยกตามสาขาวิชาและระดับปริญญา

ชื่อปริญญา	สังกัด	ป.โท	ป.เอก	ป บัณฑิต/บัณฑิตชั้นสูง	วุฒิปัตร์/อนุปัตร์
ทันตกรรมหัตถการ	ภาครัฐ	38	13	62	13
	ภาคเอกชน	11	2	64	6
ปริทันตวิทยา	ภาครัฐ	94	6	153	61
	ภาคเอกชน	41	3	103	22
ทันตกรรมสำหรับเด็ก	ภาครัฐ	117	8	137	62
	ภาคเอกชน	33	3	87	22
ทันตกรรมประดิษฐ์	ภาครัฐ	135	20	261	50
	ภาคเอกชน	52	3	166	24
ศัลยศาสตร์ช่องปากฯ	ภาครัฐ	36	14	326	211
	ภาคเอกชน	20	4	117	56
ทันตกรรมจัดฟัน	ภาครัฐ	99	13	24	83
	ภาคเอกชน	99	2	53	55
วิทยาเอ็นโดดอนต์	ภาครัฐ	56	6	220	38
	ภาคเอกชน	23	2	134	26
วิทยาการวินิจฉัยโรคช่องปาก	ภาครัฐ	32	17	57	43
	ภาคเอกชน	14	4	22	17
ทันตกรรมทั่วไป	ภาครัฐ	22	1	197	156
	ภาคเอกชน	15	0	74	50
ทันตสาธารณสุขศาสตร์	ภาครัฐ	37	12	0	18
	ภาคเอกชน	11	1	25	4

หมายเหตุ:

1. ทันตสาธารณสุขศาสตร์ = สาธารณสุขศาสตร์ + ทันตสาธารณสุขศาสตร์
2. วิทยาการวินิจฉัยโรคช่องปาก = วิทยาการวินิจฉัยโรคช่องปาก + เวชศาสตร์ช่องปาก + รังสีวิทยาของขากรรไกรและใบหน้า และพยาธิวิทยา
3. ทันตกรรมจัดฟันปริญญาโท = ปริญญาโท + ประกาศนียบัตรชั้นสูง
4. ศัลยศาสตร์ช่องปากและแม็กซิลโลเฟเชียลปริญญาโท = ปริญญาโท + ประกาศนียบัตรทันตแพทย์ประจำบ้าน

4.2 จำนวนทันตแพทย์เฉพาะทาง ตามสาขาวิชาและระดับปริญญา จำแนกตามเขตบริการสุขภาพในสังกัดสำนักงานปลัดกระทรวงสาธารณสุขปี 2558

เขต	ศัลยศาสตร์ช่องปากฯ			ทันตกรรมสำหรับเด็ก			วิทยาเอ็นโดดอนต์			ปริทันตวิทยา			ทันตกรรมจัดฟัน		ทันตกรรมประดิษฐ์			ทันตสาธารณสุข			ทันตกรรมทั่วไป			รวม
	1	2	3	1	2	3	1	2	3	1	2	3	1	2	1	2	3	1	2	3	1	2	3	
01	44	8	13	6	16	9	20	3	0	8	9	3	10	11	13	16	2	3	43	0	27	1	14	279
02	10	2	12	3	5	4	6	6	0	5	3	2	8	2	11	4	4	1	25	0	8	1	5	127
03	14	0	9	2	4	2	5	2	1	4	0	3	3	3	11	3	2	1	10	0	17	1	3	100
04	32	3	23	12	12	9	21	3	6	17	4	7	8	9	24	8	12	5	17	0	21	3	11	267
05	38	4	19	14	7	8	20	5	6	9	4	11	1	12	28	10	17	3	7	1	14	2	9	249
06	30	3	21	11	6	8	19	1	6	6	9	8	4	5	14	8	10	3	10	1	23	1	9	216
07	15	2	9	6	9	3	6	4	2	7	9	3	2	6	5	14	4	0	16	0	5	1	2	130
08	11	1	12	3	4	2	8	1	2	7	5	0	4	0	14	5	0	2	7	1	9	1	2	101
09	17	1	19	7	7	8	12	1	1	10	3	1	0	5	17	9	8	2	14	0	14	0	7	163
10	12	1	11	7	1	2	6	1	0	9	0	1	4	2	9	2	3	0	9	1	10	1	2	94
11	27	2	17	7	7	6	14	6	0	4	2	5	5	14	20	7	19	2	5	1	12	0	7	189
12	26	3	17	7	9	4	7	2	4	9	1	0	4	7	14	6	7	4	14	6	14	1	12	178
รวม	276	30	182	85	87	65	144	35	28	95	49	44	53	76	180	92	88	26	177	11	174	13	83	2,093

หมายเหตุ: ระดับการศึกษาแบ่งตามหลักสูตรดังนี้

1. หมายถึง การศึกษาระดับประกาศนียบัตรบัณฑิต หรือประกาศนียบัตรบัณฑิตชั้นสูง(1ปี)
2. หมายถึง การศึกษาระดับปริญญาโท
3. หมายถึง การศึกษาระดับประกาศนียบัตรทันตแพทย์ประจำบ้านเพื่อวุฒิบัตร หรือประกาศนียบัตรบัณฑิตชั้นสูง(3ปี)

4.3 จำนวนทันตแพทย์เฉพาะทาง ตามสาขาวิชาและระดับปริญญา จำแนกตามระดับสถานพยาบาลในสังกัดสำนักงานปลัดกระทรวงสาธารณสุขปี 2558

ระดับ รพ.	ศัลยศาสตร์ช่องปากฯ			ทันตกรรมสำหรับเด็ก			วิทยาเอ็นโดดอนต์			ปริทันตวิทยา			ทันตกรรมจัดฟัน		ทันตกรรมประดิษฐ์			ทันตสาธารณสุข			ทันตกรรมทั่วไป			รวม
	1	2	3	1	2	3	1	2	3	1	2	3	1	2	1	2	3	1	2	3	1	2	3	
A	31	5	61	23	20	11	48	8	6	26	12	7	26	10	43	11	16	0	18	0	21	2	11	416
S	23	6	56	16	8	12	22	5	3	19	3	13	13	16	29	13	14	0	8	0	17	0	11	307
M1	26	3	20	8	5	12	17	0	5	8	4	6	3	6	16	10	7	1	5	0	14	1	3	180
M2	40	4	17	10	12	4	19	5	4	8	9	4	1	17	25	19	15	1	20	4	28	2	12	280
F1	25	0	10	8	8	7	10	2	2	10	5	4	1	10	15	3	12	4	23	1	17	1	7	185
F2	125	12	13	18	33	17	26	12	8	22	14	10	9	16	48	34	20	20	97	6	75	7	37	679
F3	6	0	5	2	1	2	2	3	0	2	2	0	0	1	4	2	4	0	6	0	2	0	2	46

หมายเหตุ: 1. ระดับการศึกษาแบ่งตามหลักสูตรดังนี้

1. หมายถึง การศึกษาระดับประกาศนียบัตรบัณฑิต หรือประกาศนียบัตรบัณฑิตชั้นสูง(1ปี)
2. หมายถึง การศึกษาระดับปริญญาโท
3. หมายถึง การศึกษาระดับประกาศนียบัตรทันตแพทย์ประจำบ้านเพื่อวุฒิบัตร หรือประกาศนียบัตรบัณฑิตชั้นสูง(3ปี)

2. ระดับสถานพยาบาลแบ่งตามระดับดังนี้

A=รพศ., S= รพท., M1=รพท.ขนาดเล็ก, M2=รพท.ขนาดใหญ่ 120 เตียง, F1=รพช.ขนาด 90-120 เตียง, F2=รพช.ขนาด 60-90 เตียง, F3=รพช.ขนาด 30 เตียง,
P1=รพ.สต. หรือ ศสม.

4.4 การศึกษาต่อของทันตภิบาล แยกตามสาขา และระดับปริญญา

ชื่อปริญญา	ปริญญาตรี	ปริญญาโท	รวม
ทันตสาธารณสุขศาสตร์	179	1	180
สาธารณสุขศาสตร์/ชุมชน	2,242	125	2,367
ศึกษาศาสตร์/ครุศาสตร์	127	6	133
วิทยาศาสตร์	251	13	264
ศิลปศาสตร์	78	1	79
นิติศาสตร์	21	3	24
สุขศึกษา	169	10	179
บริหารธุรกิจ	57	6	63
รวม	3,124	165	3,289

4.5 การศึกษาต่อของผู้ช่วยทันตแพทย์ แยกตามสาขา และระดับปริญญา

ชื่อปริญญา	ปริญญาตรี	ปริญญาโท	รวม
สาธารณสุขศาสตร์/ชุมชน	32	2	34
ศึกษาศาสตร์/ครุศาสตร์	34	1	35
วิทยาศาสตร์	33	1	34
ศิลปศาสตร์	67	1	68
นิติศาสตร์	5	0	5
สุขศึกษา	21	0	21
บริหารธุรกิจ	32	0	32
รวม	224	5	229

5. จำนวนทันตบุคลากรย้อนหลัง

5.1 จำนวนทันตบุคลากรทั่วประเทศ พ.ศ. 2547-2558 (รวมภาคเอกชน)

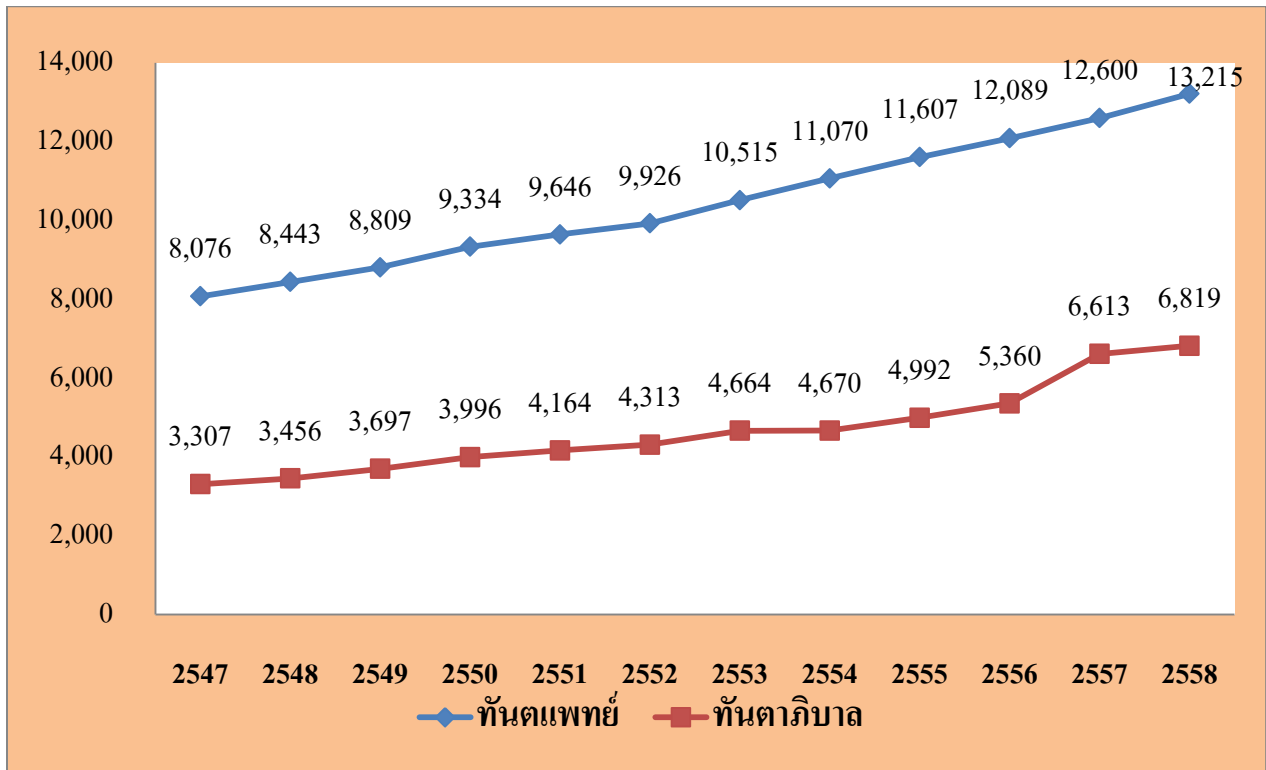

5.2 ร้อยละของทันตแพทย์ทั่วประเทศ จำแนกตามสังกัด พ.ศ. 2545-2558

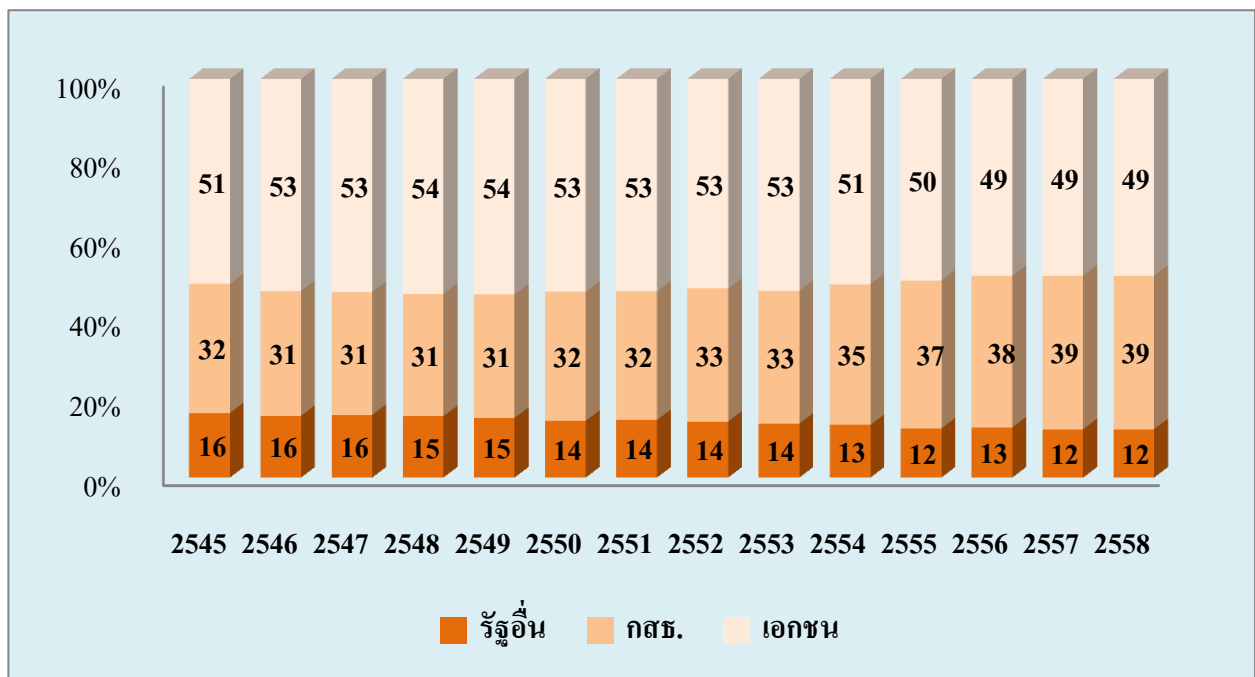

5.3 สัดส่วนทันตแพทย์ต่อประชากร พ.ศ. 2545-2558

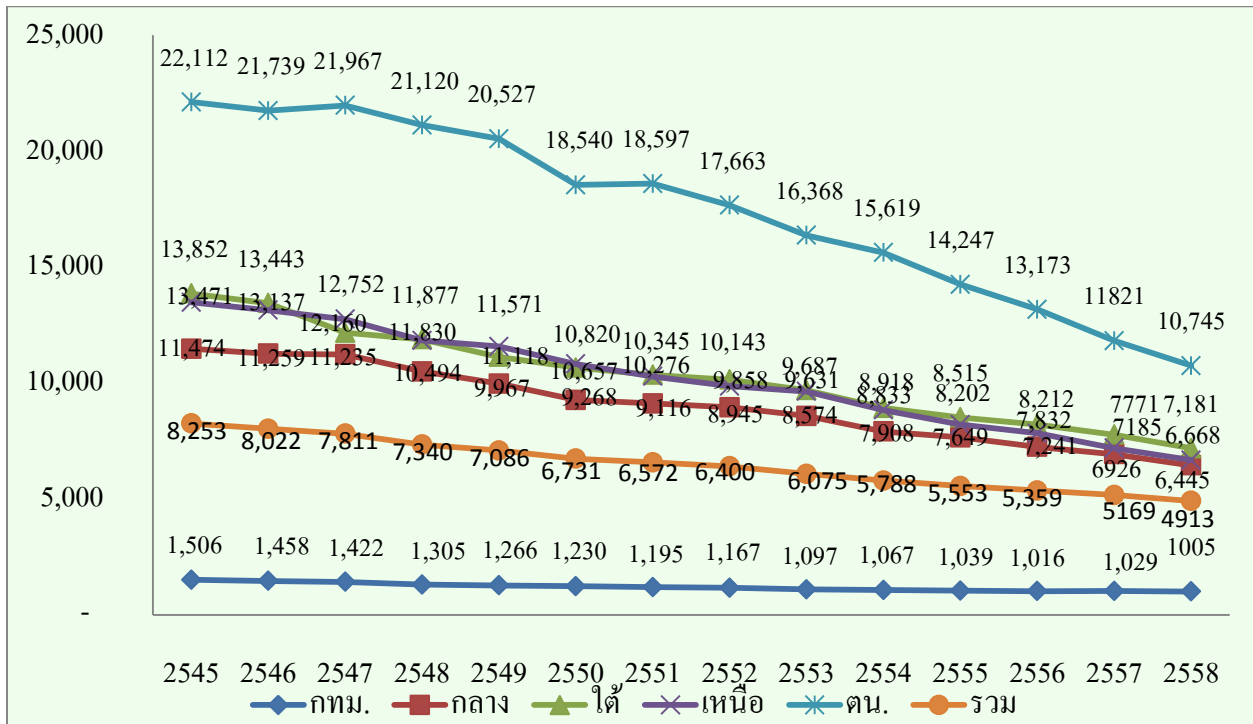

5.4 อัตราส่วนทันตแพทย์ต่อประชากร เปรียบเทียบระหว่างกรุงเทพมหานครกับภาคตะวันออกเฉียงเหนือ

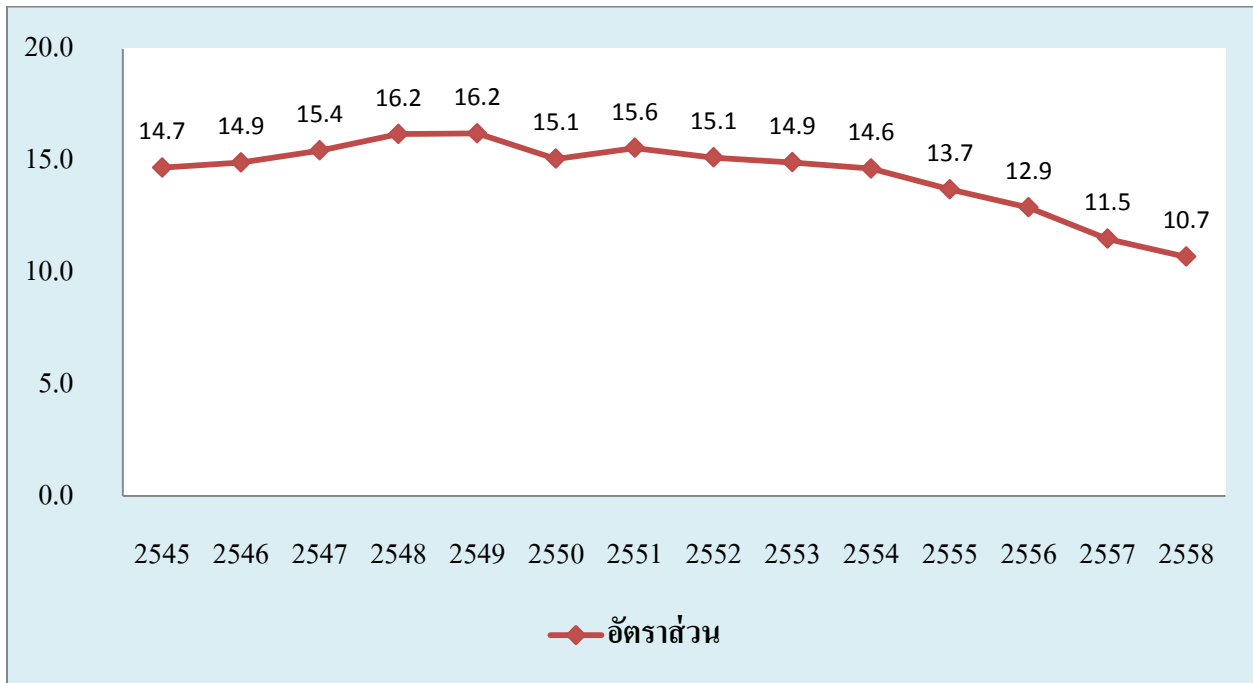

5.5 อัตราส่วนทันตภิบาลต่อประชากร พ.ศ. 2545-2558

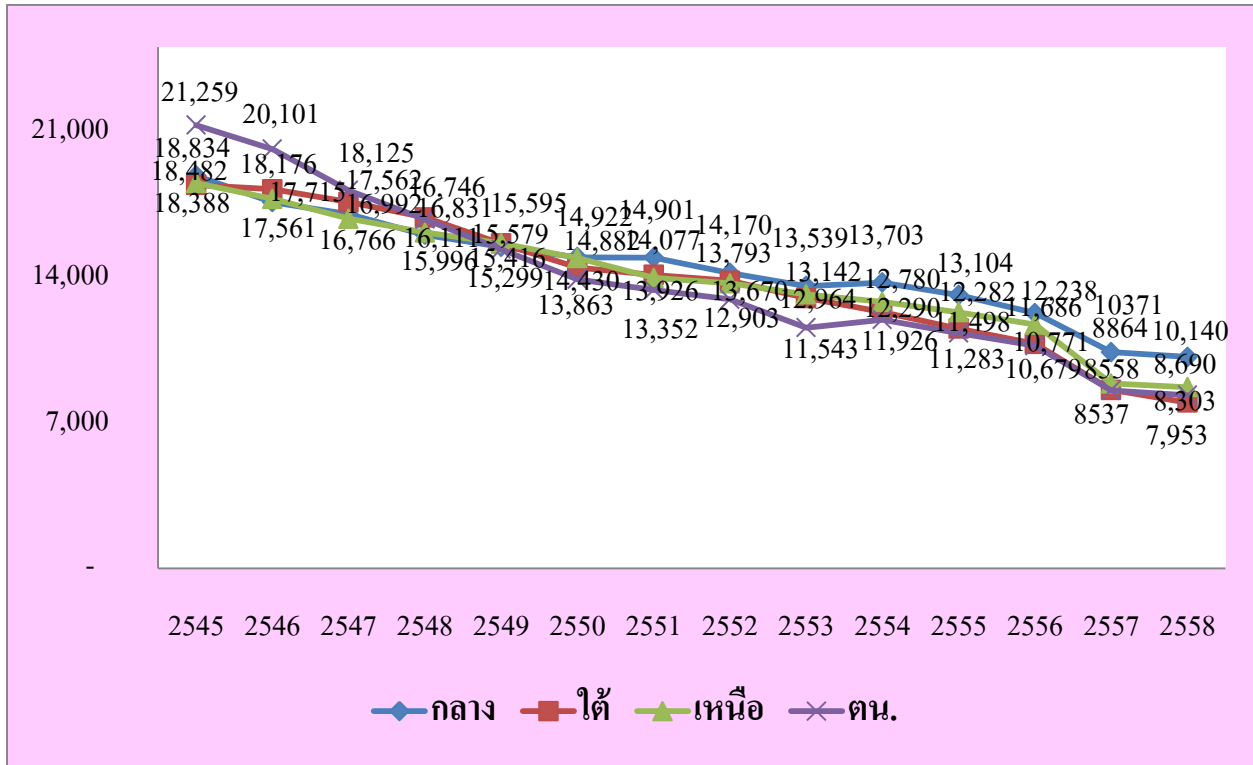

5.6 ร้อยละของทันตแพทย์กระทรวงสาธารณสุข จำแนกตามสังกัด พ.ศ. 2545-2558

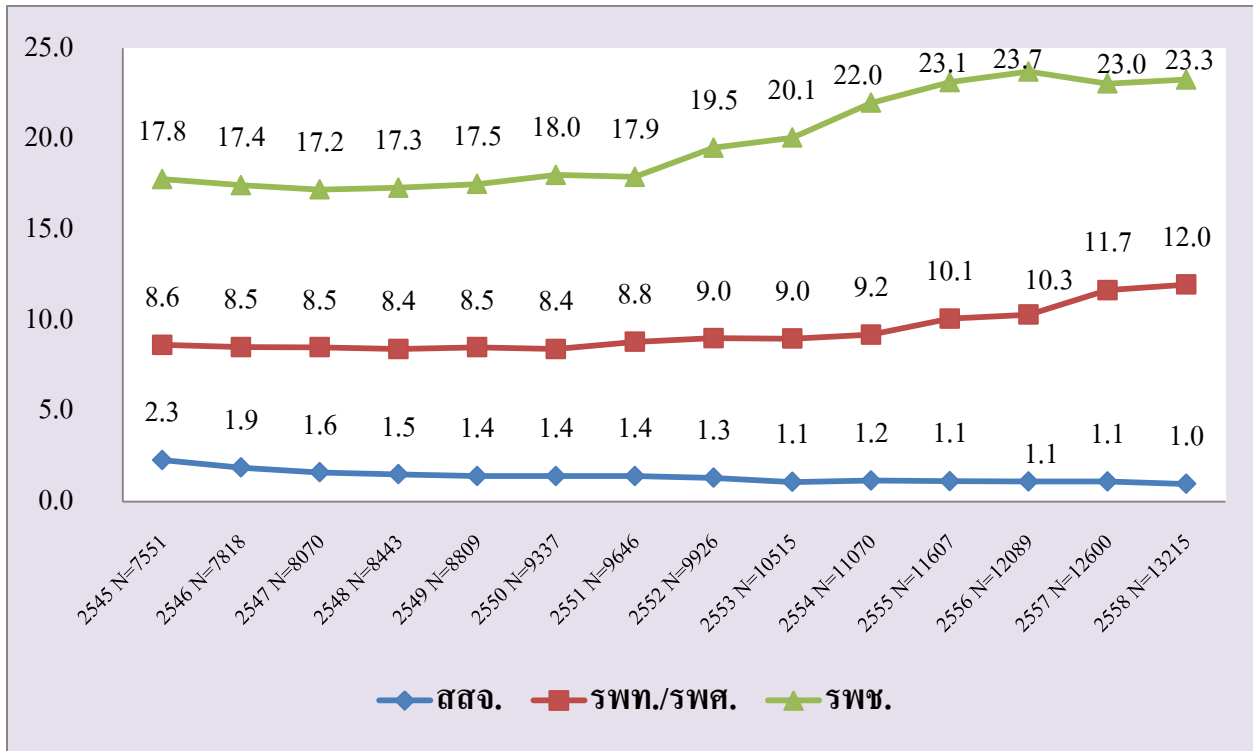

5.7 ร้อยละของทันตภิบาลกระทรวงสาธารณสุข จำแนกตามสังกัด พ.ศ. 2545-2558

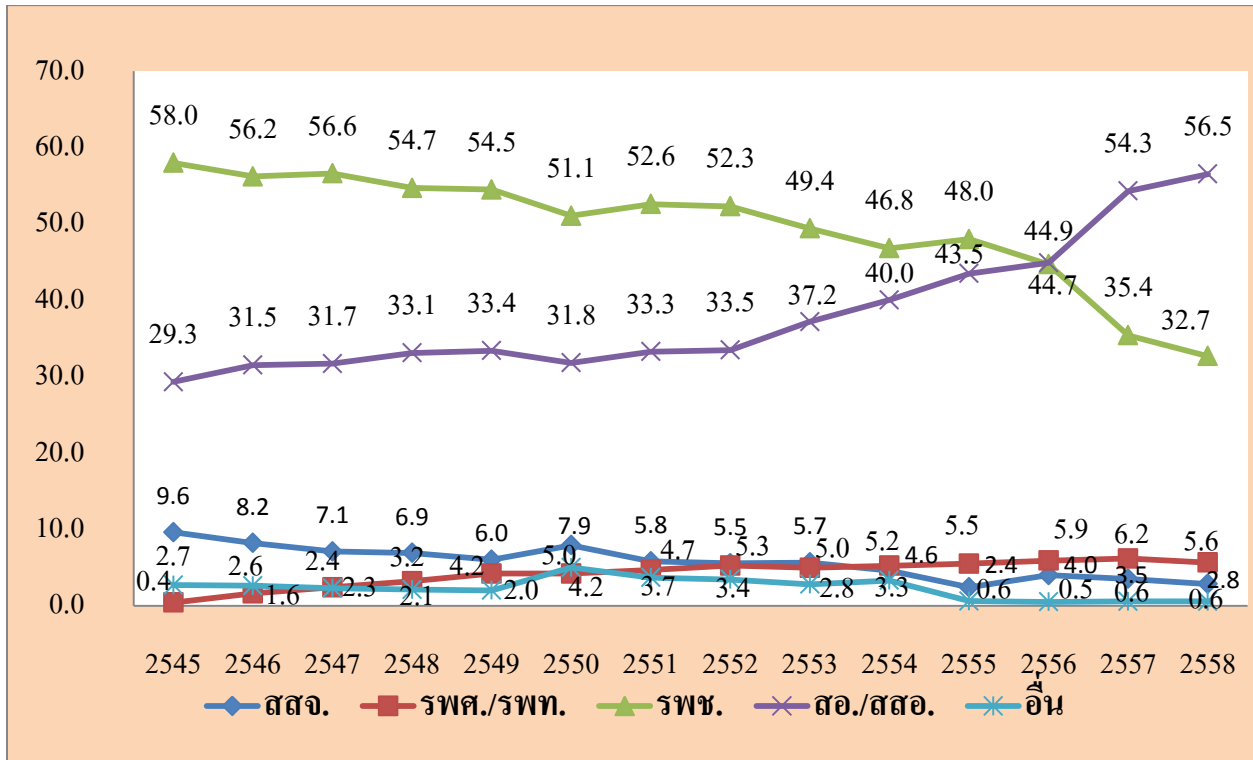

ภาคผนวก

จำนวนประชากรปี พ.ศ.2558

พื้นที่	ประชากร
กรุงเทพมหานคร	5,605,672
เครือข่ายบริการที่ 1	5,554,549
เครือข่ายบริการที่ 2	3,440,518
เครือข่ายบริการที่ 3	3,006,468
เครือข่ายบริการที่ 4	5,222,407
เครือข่ายบริการที่ 5	5,108,392
เครือข่ายบริการที่ 6	5,872,958
เครือข่ายบริการที่ 7	5,051,441
เครือข่ายบริการที่ 8	5,506,210
เครือข่ายบริการที่ 9	6,740,108
เครือข่ายบริการที่ 10	4,579,841
เครือข่ายบริการที่ 11	4,369,601
เครือข่ายบริการที่ 12	4,871,920
รวมภูมิภาค	59,324,413
ทั้งประเทศ	64,930,085

ที่มา : สำนักทะเบียนกลาง กรมการปกครอง 31 ธันวาคม 2558

รายนามคณะทำงาน

- | | | |
|-------------------|---------------|-----------|
| 1. ทพ.โกเมศ | วิชาวุธ | ที่ปรึกษา |
| 2. ทพ.จารุวัฒน์ | บุษราคัมรู่หะ | ที่ปรึกษา |
| 3. ทพญ.สุณี | วงศ์คงคาเทพ | ประธาน |
| 4. ทพญ.วรรณวิสาข์ | ปานรักษา | คณะทำงาน |
| 5. นายปรีทวี | สีหะวงษ์ | คณะทำงาน |